

INDICE DE CUADROS

VIDA ESTUDIANTIL

Plazas

Cuadro VE1 Distribución de plazas del Programa de Vida Estudiantil, por programa y subprograma. 2013 (Ver Gráfico VE1)

Características Socio-Económicas de los Estudiantes

Cuadro VE2 Estudiantes físicos de pregrado y grado, según género, por unidad. I ciclo 2013 (Ver Gráfico VE2)

Cuadro VE3 Estudiantes físicos de posgrado, según género, por especialidad. I ciclo 2013 (Ver Gráfico VE2)

Cuadro VE4 Estudiantes físicos de pregrado y grado, según edad, por unidad. I ciclo 2013 (Ver Gráfico VE3)

Cuadro VE5 Estudiantes físicos de posgrado, según edad, por especialidad. I ciclo 2013 (Ver Gráfico VE3)

Cuadro VE6 Estudiantes físicos de pregrado, y grado según estado civil, por unidad. I ciclo 2013 (Ver Gráfico VE4)

Cuadro VE7 Estudiantes físicos de posgrado, según estado civil, por especialidad. I ciclo 2013 (Ver Gráfico VE4)

Cuadro VE8 Estudiantes físicos de pregrado y grado, según nacionalidad, por unidad. I ciclo 2013 (Ver Gráfico VE5)

Cuadro VE9 Estudiantes físicos de posgrado, según nacionalidad, por especialidad. I ciclo 2013. (Ver Gráfico VE5)

Cuadro VE10 Estudiantes físicos de pregrado y grado, según número de miembros del grupo familiar, por unidad. I ciclo 2013. (Ver Gráfico VE6)

Cuadro VE11 Estudiantes físicos de posgrado, según número de miembros del grupo familiar, por especialidad. I ciclo 2013 (Ver Gráfico VE6)

Cuadro VE12 Estudiantes físicos de pregrado y grado, según categoría de beca asignada, por unidad. I ciclo 2013

Cuadro VE13 Estudiantes físicos de posgrado, según categoría de beca asignada, por especialidad. I ciclo 2013

Becas de Asistencia Socioeconómica y Estímulo y beneficios complementarios

- Cuadro VE14 Estudiantes físicos de primer ingreso con beca de Asistencia Socioeconómica, según sede, por categoría. I ciclo 2013 (Ver Gráfico VE7)
- Cuadro VE15 Estudiantes físicos con beca permanente de Asistencia Socioeconómica, según sede, por categoría. I ciclo 2013. (Ver Gráfico VE8)
- Cuadro VE16 Estudiantes físicos con beca vigente de Asistencia Socioeconómica, según sede por categoría. I ciclo 2013 (Ver Gráfico VE8)
- Cuadro VE17 Estudiantes físicos con beca permanente de Asistencia Socioeconómica y Estímulo, según sede, por categoría. I ciclo 2013 (Ver Gráfico VE9)
- Cuadro VE18 Estudiantes físicos con beca vigente de Asistencia Socioeconómica y Estímulo, según sede por categoría. I ciclo 2013 (Ver Gráfico VE9)
- Cuadro VE19 Estudiantes físicos con monto base de ayuda económica, reubicación geográfica, transporte, programa de residencias o excelencia académica, según sede. I ciclo 2013
- Cuadro VE20 Estudiantes físicos becados con servicio de almuerzo asignado según beca vigente y tipo de beneficiado. Sede Rodrigo Facio I ciclo 2013
- Cuadro VE21 Estudiantes físicos beneficiados y libros prestados, según beca vigente, Sede Rodrigo Facio. I ciclo 2013
- Cuadro VE22 Estudiantes físicos becados, ubicados en el programa de residencias, según sede. I ciclo 2013.

Salud

- Cuadro VE23 Número de personas atendidas en consultas y otros servicios brindados por la Oficina de Salud, según tipo de servicio. 2013
- Cuadro VE24 Número de participantes en diferentes programas ofrecidos por la Oficina de Salud, según tipo de programa. 2013
- Cuadro VE25 Número de participantes en el Programa de Promoción de la Salud ofrecida por la Oficina de Salud, según tipo de actividad. 2013.
- Cuadro VE26 Número de participantes en los Programas Deportivos, Recreativos y Artísticos, según tipo de actividad. 2013

Universidad de Costa Rica
Panorama Cuantitativo Universitario

Cuadro RH1 Distribución de Plazas en la Universidad de Costa Rica, por programa y subprograma. 2013

Unidades	Plazas ^{1/}							
	Total		Docente		De Apoyo		Administración	
	abs.	%	abs.	%	abs.	%	abs.	%
Total	252,00	100,00	1,00	0,40	52,00	20,63	199,00	78,97
Vida Estudiantil	192,25	100,00	0,00	0,00	38,50	20,03	153,75	79,97
Servicios de Apoyo de Vida Estudiantil	2,00	100,00	0,00	0,00	1,00	50,00	1,00	50,00
Oficina de Registro e información	47,00	100,00	0,00	0,00	0,00	0,00	47,00	100,00
Oficina de Becas y Atención Socioec.	39,25	100,00	0,00	0,00	3,50	8,92	35,75	91,08
Oficina de Orientación	38,75	100,00	0,00	0,00	30,50	78,71	8,25	21,29
Oficina de Bienestar y Salud	65,25	100,00	0,00	0,00	3,50	5,36	61,75	94,64
Desarrollo Regional ^{2/}	59,75	100,00	1,00	1,67	13,50	22,59	45,25	75,73
Vida Estudiantil (San Ramón)	19,50	100,00	0,00	0,00	5,00	25,64	14,50	74,36
Vida Estudiantil (Guanacaste)	10,50	100,00	0,50	4,76	2,00	19,05	8,00	76,19
Vida Estudiantil (Turrialba)	13,50	100,00	0,50	3,70	3,25	24,07	9,75	72,22
Vida Estudiantil (Limón)	10,00	100,00	0,00	0,00	1,50	15,00	8,50	85,00
Vida Estudiantil (Puntarenas)	6,25	100,00	0,00	0,00	1,75	28,00	4,50	72,00

^{1/} Equivalentes de tiempo completo, y contemplan plazas en propiedad e interinas.

^{2/} Incluyen el Recinto de Paraiso.

Fuente: Presupuesto por Programas y Actividades, Tomo II 2013 - 2014
Oficina de Planificación Universitaria.

Gráfico VE1

Panorama Cuantitativo Universitario. 2013
Distribución relativa de las plazas en el
Programa de Vida Estudiantil.

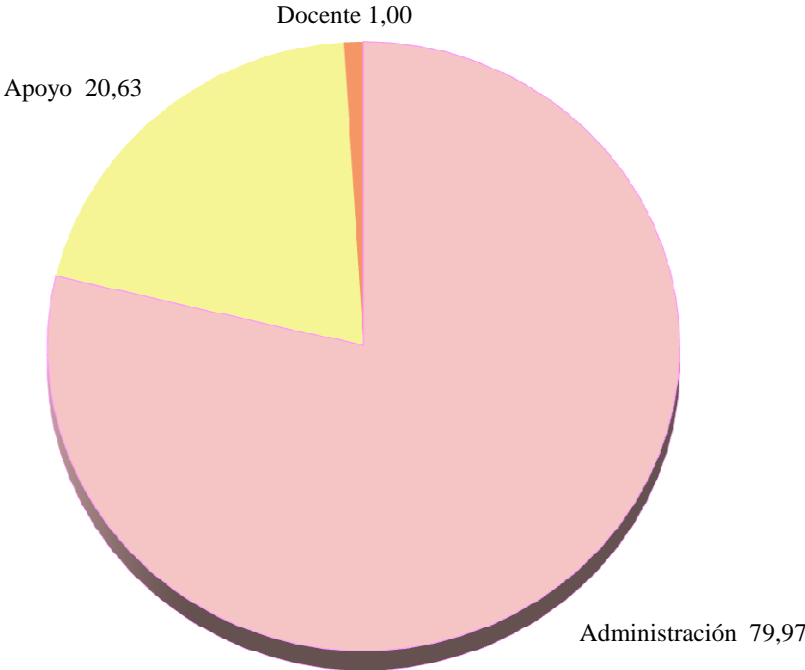

Fuente: Cuadro VE1

Universidad de Costa Rica
Panorama Cuantitativo Universitario

Cuadro VE2: Estudiantes físicos becados de pregrado y grado ^{1/}, según género, por unidad. I ciclo 2013

Unidades	Género	Total ^{2/}		Masculino		Femenino	
		abs.	%	abs.	%	abs.	%
Universidad de Costa Rica		20 033	100,00	9 387	46,86	10 646	53,14
Sede Rodrigo Facio		13 882	69,30	6 614	47,64	7 268	52,36
Área de Artes y Letras		1 290	6,44	558	43,26	732	56,74
Facultad de Bellas Artes		361	1,80	178	49,31	183	50,69
Artes Dramáticas		80	0,40	37	46,25	43	53,75
Artes Plásticas		66	0,33	45	68,18	21	31,82
Artes Musicales		215	1,07	96	44,65	119	55,35
Facultad de Letras		929	4,64	380	40,90	549	59,10
Filología		305	1,52	107	35,08	198	64,92
Filosofía		141	0,70	104	73,76	37	26,24
Lenguas Modernas		483	2,41	169	34,99	314	65,01
Área de Ciencias Básicas		923	4,61	547	59,26	376	40,74
Facultad de Ciencias		923	4,61	547	59,26	376	40,74
Biología		165	0,82	76	46,06	89	53,94
Física		267	1,33	165	61,80	102	38,20
Geología		200	1,00	126	63,00	74	37,00
Matemática		132	0,66	90	68,18	42	31,82
Química		159	0,79	90	56,60	69	43,40
Área de Ciencias Sociales		6 440	32,15	2 718	42,20	3 722	57,80
Facultad de Ciencias Económicas		2 298	11,47	1 053	45,82	1 245	54,18
Administración de Negocios		1 226	6,12	564	46,00	662	54,00
Administración Pública		726	3,62	293	40,36	433	59,64
Economía		183	0,91	109	59,56	74	40,44
Estadística		163	0,81	87	53,37	76	46,63
Facultad de Ciencias Sociales		1 865	9,31	775	41,55	1 090	58,45
Sociología		205	1,02	95	46,34	110	53,66
Antropología		222	1,11	101	45,50	121	54,50
Cs. de la Comunicación Colectiva		146	0,73	69	47,26	77	52,74
Ciencias Políticas		210	1,05	115	54,76	95	45,24
Geografía		199	0,99	110	55,28	89	44,72
Historia		333	1,66	160	48,05	173	51,95
Psicología		227	1,13	68	29,96	159	70,04
Trabajo Social		323	1,61	57	17,65	266	82,35
Facultad de Derecho		504	2,52	208	41,27	296	58,73
Facultad de Educación		1 773	8,85	682	38,47	1 091	61,53
Administración Educativa		24	0,12	7	29,17	17	70,83
Formación Docente		1 163	5,81	477	41,01	686	58,99
Orient. y Educación Especial		226	1,13	28	12,39	198	87,61
Bibliotecas y Cs. Información		199	0,99	58	29,15	141	70,85
Educación Física y Deportes		161	0,80	112	69,57	49	30,43
Área de Salud		1 831	9,14	591	32,28	1 240	67,72
Facultad de Farmacia		238	1,19	80	33,61	158	66,39
Facultad de Medicina		1 052	5,25	337	32,03	715	67,97
Medicina		273	1,36	128	46,89	145	53,11
Enfermería		276	1,38	80	28,99	196	71,01
Nutrición		128	0,64	17	13,28	111	86,72
Salud Pública		71	0,35	21	29,58	50	70,42
Tecnología en Salud		304	1,52	91	29,93	213	70,07
Facultad de Microbiología		249	1,24	85	34,14	164	65,86
Facultad de Odontología		292	1,46	89	30,48	203	69,52
Área de Ciencias Agroalimentarias		621	3,10	315	50,72	306	49,28
Facultad de Ciencias Agroalimentarias		621	3,10	315	50,72	306	49,28
Economía Agrícola y Agronegocios		161	0,80	88	54,66	73	45,34
Agronomía		259	1,29	146	56,37	113	43,63
Zootecnia		136	0,68	57	41,91	79	58,09
Tecnología de Alimentos		65	0,32	24	36,92	41	63,08
Área de Ingeniería y Arquitectura		2 301	11,49	1 623	70,53	678	29,47
Facultad de Ingeniería		2 301	11,49	1 623	70,53	678	29,47
Ingeniería Agrícola		203	1,01	142	69,95	61	30,05
Ingeniería Civil		304	1,52	201	66,12	103	33,88
Ingeniería Eléctrica		407	2,03	357	87,71	50	12,29
Ingeniería Industrial		129	0,64	69	53,49	60	46,51
Ingeniería Mecánica		175	0,87	156	89,14	19	10,86
Ingeniería Química		272	1,36	144	52,94	128	47,06
Arquitectura		291	1,45	159	54,64	132	45,36
Ingeniería Topográfica		229	1,14	159	69,43	70	30,57
Cs. Computación e Informática		291	1,45	236	81,10	55	18,90
Recinto de Golfito		171	0,85	77	45,03	94	54,97
Sede Interunivers. Alajuela		305	1,52	185	60,66	120	39,34
Sedes Regionales		6 151	30,70	2 773	45,08	3 378	54,92
Sede Regional de Occidente		2 165	10,81	878	40,55	1 287	59,45
Sede Regional del Atlántico		1 334	6,66	672	50,37	662	49,63
Sede Regional de Guanacaste		1 179	5,89	552	46,82	627	53,18
Sede Regional de Limón		732	3,65	283	38,66	449	61,34
Sede Regional del Pacífico		741	3,70	388	52,36	353	47,64

1/ Corresponde al total de estudiantes becados de la Universidad para el I ciclo 2013.

2/ La distribución vertical es con respecto al total de la Universidad y la horizontal es con respecto al total de la Unidad.

Fuente: Oficina de Becas y Atención Socioeconómica.
Oficina de Planificación Universitaria.

Universidad de Costa Rica
Panorama Cuantitativo Universitario

Cuadro VE3: Estudiantes físicos 1/ de posgrado con beca socioeconómica, según género, por especialidad. I ciclo 2013

Especialidad	Sexo	Total 2/		Masculino		Femenino	
		abs.	%	abs.	%	abs.	%
Sistema de Estudios de Posgrado		177	100,00	80	45,20	97	54,80
Administración Pública		1	0,56			1	100,00
Administración Universitaria		1	0,56			1	100,00
Antropología		8	4,52	3	37,50	5	62,50
Artes		4	2,26			4	100,00
Astrofísica		1	0,56	1	100,00		
Biología		5	2,82	4	80,00	1	20,00
Ciencia de Alimentos		1	0,56			1	100,00
Ciencias Agrícolas y Recursos Naturales		4	2,26	3	75,00	1	25,00
Ciencias Biomédicas		3	1,69	1	33,33	2	66,67
Ciencias Cognoscitivas		4	2,26	2	50,00	2	50,00
Ciencias del Movimiento Humano y Recreación		9	5,08	6	66,67	3	33,33
Ciencias Políticas		1	0,56			1	100,00
Computación e Informática		2	1,13	2	100,00		
Comunicación		9	5,08	2	22,22	7	77,78
Derecho		7	3,95			7	100,00
Desarrollo Sostenible		1	0,56			1	100,00
Educación		13	7,34	5	38,46	8	61,54
Español como Segunda Lengua		5	2,82	2	40,00	3	60,00
Estadística		4	2,26	1	25,00	3	75,00
Estudios Interdisciplinarios sobre Discapacidad		3	1,69	1	33,33	2	66,67
Evaluación de Programas y Proyectos		2	1,13	1	50,00	1	50,00
Filosofía		2	1,13	2	100,00		
Física		4	2,26	4	100,00		
Gerontología		2	1,13	1	50,00	1	50,00
Gestión Ambiental y Ecoturismo		2	1,13			2	100,00
Gestión Integrada Areas Costeras		2	1,13	1	50,00	1	50,00
Historia		14	7,91	9	64,29	5	35,71
Lingüística		11	6,21	3	27,27	8	72,73
Literatura		26	14,69	10	38,46	16	61,54
Matemática		3	1,69	3	100,00		
Microbiología, Parasitología y Química Clínica		5	2,82	2	40,00	3	60,00
Psicología		1	0,56			1	100,00
Química		7	3,95	4	57,14	3	42,86
Salud Pública		1	0,56			1	100,00
Sociología		9	5,08	7	77,78	2	22,22

1/ Corresponde al total de estudiantes becados de la Universidad para el I ciclo 2013.

2/ La distribución vertical es con respecto al total de la Universidad y la horizontal es con respecto al total de la Unidad.

Fuente: Oficina de Becas y Atención Socioeconómica.
Oficina de Planificación Universitaria.

Gráfico VE2

Panorama Cuantitativo Universitario 2013 Distribución absoluta de los estudiantes becados de la U.C.R., según género por área.

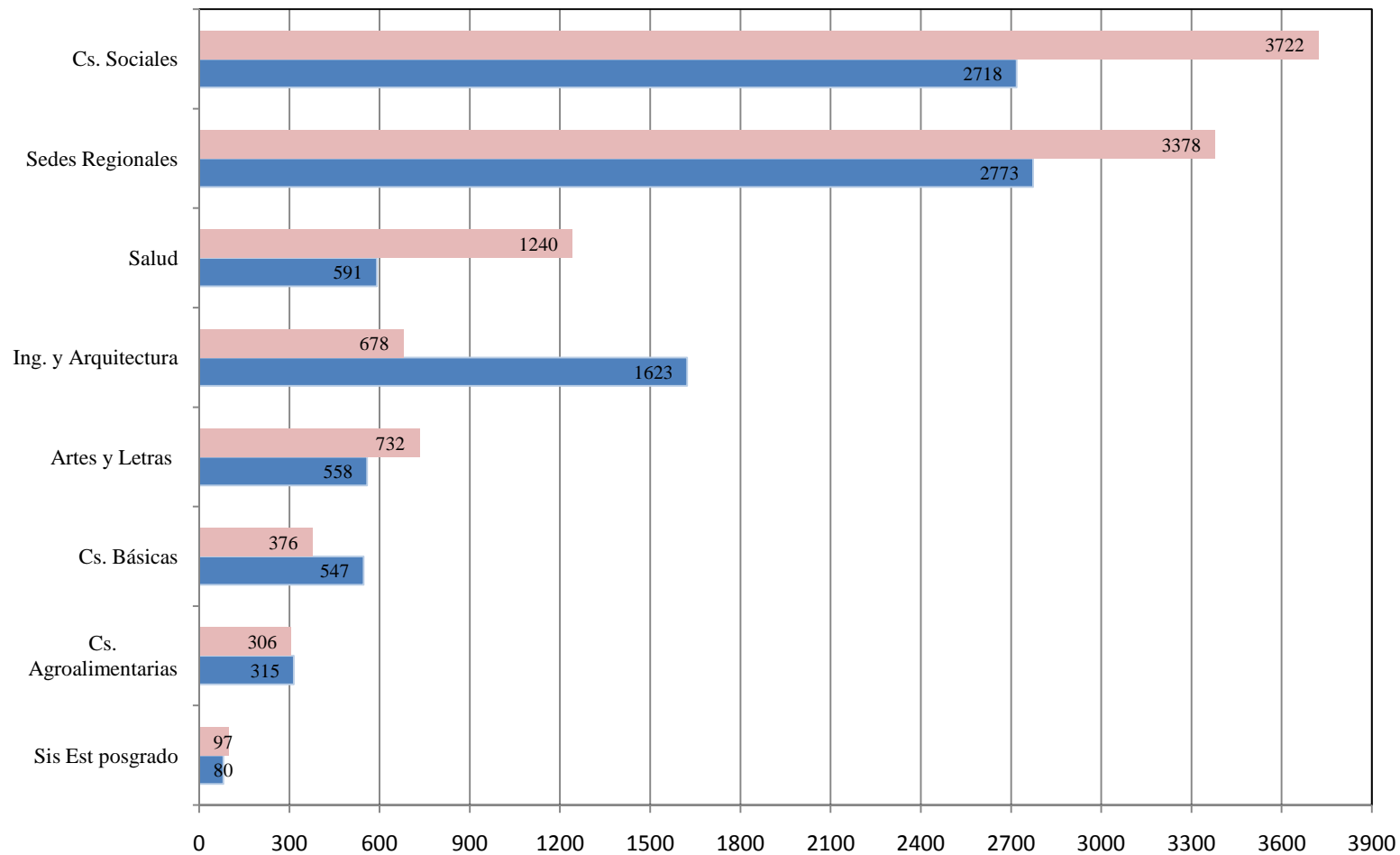

Fuente: Cuadro VE2 y VE3

Femenino Masculino

Cuadro VE5: Estudiantes físicos 1/ de posgrado con beca socioeconómica, según edad, por especialidad. I ciclo 2013

Especialidad	Edad	Total 2/		De 21 a 25 años		De 26 a 30 años		De 31 a 35 años		Más de 35 años	
		abs.	%	abs.	%	abs.	%	abs.	%	abs.	%
Sistema de Estudios de Posgrado		177	90,40	80	45,20	70	40	16	9	11	6
Administración Pública		1	0,56	1	100,00						
Administración Universitaria		1	0,56			1	100				
Antropología		8	4,52	5	62,50	2	25			1	13
Artes		4	2,26			4	100				
Astrofísica		1	0,56			1	100				
Biología		5	2,82	2	40,00	3	60				
Ciencia de Alimentos		1	0,56			1	100				
Ciencias Agrícolas y Recursos Naturales		4	2,26	1	25,00	2	50	1	25		
Ciencias Biomédicas		3	1,69	3	100,00						
Ciencias Cognoscitivas		4	2,26	1	25,00	3	75				
Ciencias del Movimiento Humano y		9	5,08	4	44,44	4	44	1	11		
Ciencias Políticas		1	0,56			1	100				
Computación e Informática		2	1,13	2	100,00						
Comunicación		9	5,08	2	22,22	3	33	2	22	2	22
Derecho		7	3,95	2	28,57	2	29	2	29	1	14
Desarrollo Sostenible		1	0,56	1	100,00						
Educación		13	7,34	3	23,08	7	54	1	8	2	15
Español como Segunda Lengua		5	2,82	3	60,00	1	20	1	20		
Estadística		4	2,26	1	25,00	2	50	1	25		
Estudios Interdisciplinarios sobre		3	1,69	1	33,33			1	33	1	33
Evaluación de Programas y Proyectos		2	1,13	2	100,00						
Filosofía		2	1,13					2	100		
Física		4	2,26	3	75,00	1	25				
Gerontología		2	1,13	1	50,00	1	50				
Gestión Ambiental y Ecoturismo		2	1,13	2	100,00						
Gestión Integrada Areas Costeras		2	1,13			1	50	1	50		
Historia		14	7,91	4	28,57	8	57	1	7	1	7
Lingüística		11	6,21	3	27,27	7	64	1	9		
Literatura		26	14,69	13	50,00	11	42	1	4	1	4
Matemática		3	1,69	2	66,67	1	33				
Microbiología, Parasitología y Química		5	2,82	4	80,00	1	20				
Psicología		1	0,56			1	100				
Química		7		7							
Salud Pública		1				1					
Sociología		9		7						2	

1/ Corresponde al total de estudiantes becados de la Universidad para el I ciclo 2013.

2/ La distribución vertical es con respecto al total de la Universidad y la horizontal es con respecto al total de la Unidad.

Gráfico VE3

Panorama Cuantitativo Universitario 2013

Distribución absoluta de los estudiantes becados de la U.C.R., según edad. I ciclo

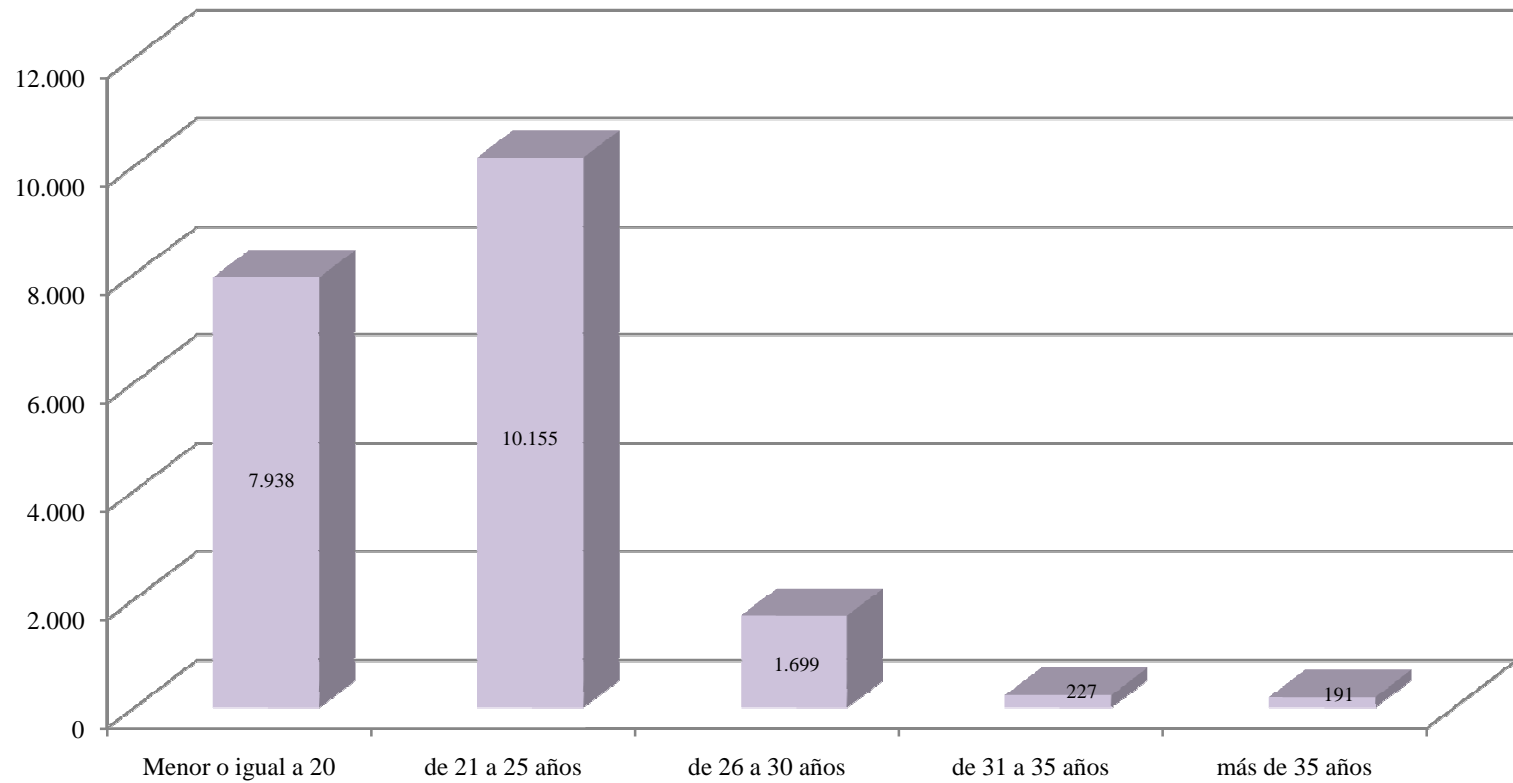

Fuente: Cuadro VE4 y VE5

Universidad de Costa Rica
Panorama Cuantitativo Universitario

Cuadro VE6: Estudiantes físicos 1/ becados de pregrado y grado, según estado civil, por unidad. I ciclo 2013

Unidades	Estado Civil	Total ^{2/}		Soltero		Casado		Otros ^{3/}	
		abs.	%	abs.	%	abs.	%	abs.	%
Universidad de Costa Rica		20 033	100,00	19 411	96,90	348	1,74	274	1,37
Sede Rodrigo Facio		13 882	69,30	13 500	97,25	216	1,56	166	1,20
Área de Artes y Letras		1 290	6,44	1 249	96,82	20	1,55	21	1,63
Facultad de Bellas Artes		361	1,80	342	94,74	10	2,77	9	2,49
Artes Dramáticas		80	0,40	77	96,25			3	3,75
Artes Musicales		66	0,33	63	95,45	3	4,55		
Artes Plásticas		215	1,07	202	93,95	7	3,26	6	2,79
Facultad de Letras		929	4,64	907	97,63	10	1,08	12	1,29
Filología		305	1,52	295	96,72	3	0,98	7	2,30
Filosofía		141	0,70	137	97,16	3	2,13	1	0,71
Lenguas Modernas		483	2,41	475	98,34	4	0,83	4	0,83
Área de Ciencias Básicas		923	4,61	911	98,70	6	0,65	6	0,65
Facultad de Ciencias		923	4,61	911	98,70	6	0,65	6	0,65
Biología		165	0,82	164	99,39			1	0,61
Física		267	1,33	264	98,88	2	0,75	1	0,37
Geología		200	1,00	194	97,00	2	1,00	4	2,00
Matemática		132	0,66	132	100,00				
Química		159	0,79	157	98,74	2	1,26		
Área de Ciencias Sociales		6 440	32,15	6 204	96,34	138	2,14	98	1,52
Facultad de Ciencias Económicas		2 298	11,47	2 230	97,04	36	1,57	32	1,39
Administración de Negocios		1 226	6,12	1 192	97,23	21	1,71	13	1,06
Administración Pública		726	3,62	701	96,56	13	1,79	12	1,65
Economía		183	0,91	181	98,91	2	1,09		
Estadística		163	0,81	156	95,71			7	4,29
Facultad de Ciencias Sociales		1 865	9,31	1 798	96,41	39	2,09	28	1,50
Antropología		222	1,11	214	96,40	4	1,80	4	1,80
Sociología		205	1,02	197	96,10	3	1,46	5	2,44
Cs. de la Comunicación Colectiva		146	0,73	145	99,32	1	0,68		
Ciencias Políticas		210	1,05	205	97,62	3	1,43	2	0,95
Geografía		199	0,99	195	97,99	3	1,51	1	0,50
Historia		333	1,66	310	93,09	10	3,00	13	3,90
Psicología		227	1,13	219	96,48	6	2,64	2	0,88
Trabajo Social		323	1,61	313	96,90	9	2,79	1	0,31
Facultad de Derecho		504	2,52	482	95,63	13	2,58	9	1,79
Facultad de Educación		1 773	8,85	1 694	95,54	50	2,82	29	1,64
Administración Educativa		24	0,12	20	83,33	2	8,33	2	8,33
Formación Docente		1 163	5,81	1 112	95,61	35	3,01	16	1,38
Orient. y Educación Especial		226	1,13	215	95,13	6	2,65	5	2,21
Bibliotecas y Cs. Información		199	0,99	187	93,97	7	3,52	5	2,51
Educación Física y Deportes		161	0,80	160	99,38			1	0,62
Área de Salud		1 831	9,14	1 781	97,27	26	1,42	24	1,31
Facultad de Farmacia		238	1,19	232	97,48	2	0,84	4	1,68
Facultad de Medicina		1 052	5,25	1 022	97,15	13	1,24	17	1,62
Medicina		273	1,36	272	99,63	1	0,37		
Enfermería		276	1,38	261	94,57	4	1,45	11	3,99
Nutrición		128	0,64	124	96,88	2	1,56	2	1,56
Salud Pública		71	0,35	69	97,18	1	1,41	1	1,41
Tecnologías en Salud		304	1,52	296	97,37	5	1,64	3	0,99
Facultad de Microbiología		249	1,24	241	96,79	5	2,01	3	1,20
Facultad de Odontología		292	1,46	286	97,95	6	2,05		
Área de Ciencias Agroalimentarias		621	3,10	614	98,87	3	0,48	4	0,64
Facultad de Agronomía		621	3,10	614	98,87	3	0,48	4	0,64
Economía Agrícola y Agronegocios		161	0,80	157	97,52	2	1,24	2	1,24
Agronomía		259	1,29	256	98,84	1	0,39	2	0,77
Zootecnia		136	0,68	136	100,00				
Tecnología de Alimentos		65	0,32	65	100,00				
Área de Ingeniería y Arquitectura		2 301	11,49	2 276	98,91	17	0,74	8	0,35
Facultad de Ingeniería		2 301	11,49	2 276	98,91	17	0,74	8	0,35
Ingeniería Agrícola		203	1,01	203	100,00				
Ingeniería Civil		304	1,52	301	99,01	2	0,66	1	0,33
Ingeniería Eléctrica		407	2,03	403	99,02	4	0,98		
Ingeniería Industrial		129	0,64	128	99,22			1	0,78
Ingeniería Mecánica		175	0,87	175	100,00				
Ingeniería Química		272	1,36	266	97,79	2	0,74	4	1,47
Arquitectura		291	1,45	286	98,28	4	1,37	1	0,34
Ingeniería Topográfica		229	1,14	225	98,25	3	1,31	1	0,44
Cs. Computación e Informática		291	1,45	289	99,31	2	0,69		
Recinto de Golfito		171	0,85	163	95,32	4	2,34	4	2,34
Sede Interunivers. Alajuela		305	1,52	302	99,02	2	0,66	1	0,33
Sedes Regionales		6 151	30,70	5 911	96,10	132	2,15	108	1,76
Sede Regional de Occidente		2 165	10,81	2 075	95,84	56	2,59	34	1,57
Sede Regional del Atlántico		1 334	6,66	1 296	97,15	16	1,20	22	1,65
Sede Regional de Guanacaste		1 179	5,89	1 128	95,67	26	2,21	25	2,12
Sede Regional de Limón		732	3,65	683	93,31	28	3,83	21	2,87
Sede Regional del Pacífico		741	3,70	729	98,38	6	0,81	6	0,81

1/ Corresponde al total de estudiantes becados de la Universidad para el I ciclo 2013.

2/ La distribución vertical es con respecto al total de la Universidad y la horizontal es con respecto al total de la Unidad.

3/ Incluye las categorías de divorciado, separado, viudo, unión libre y no responde.

Fuente: Oficina de Becas y Atención Socioeconómica.
Oficina de Planificación Universitaria.

Universidad de Costa Rica
Panorama Cuantitativo Universitario

Cuadro VE7: Estudiantes físicos 1/ becados de posgrado, según estado civil, por especialidad. I ciclo 2013

Especialidad	Estado Civil	Total 2/		Soltero		Casado		Otros 3/	
		abs.	%	abs.	%	abs.	%	abs.	%
Sistema de Estudios de Posgrado		177	90,40	153	86,44	14	7,91	10	5,65
Administración Pública		1	0,56	1	100,00				
Administración Universitaria		1	0,56	1	100,00				
Antropología		8	4,52	7	87,50	1	12,50		
Artes		4	2,26	2	50,00	2	50,00		
Astrofísica		1	0,56	1	100,00				
Biología		5	2,82	5	100,00				
Ciencia de Alimentos		1	0,56	1	100,00				
Ciencias Agrícolas y Recursos Naturales		4	2,26	4	100,00				
Ciencias Biomédicas		3	1,69	3	100,00				
Ciencias Cognoscitivas		4	2,26	2	50,00	2	50,00		
Ciencias del Movimiento Humano y		9	5,08	8	88,89	1	11,11		
Ciencias Políticas		1	0,56	1	100,00				
Computación e Informática		2	1,13	2	100,00				
Comunicación		9	5,08	6	66,67	1	11,11	2	22,22
Derecho		7	3,95	5	71,43	1	14,29	1	14,29
Desarrollo Sostenible		1	0,56	1	100,00				
Educación		13	7,34	8	61,54	2	15,38	3	23,08
Español como Segunda Lengua		5	2,82	5	100,00				
Estadística		4	2,26	4	100,00				
Estudios Interdisciplinarios sobre		3	1,69	2	66,67			1	33,33
Evaluación de Programas y Proyectos		2	1,13	2	100,00				
Filosofía		2	1,13	2	100,00				
Física		4	2,26	4	100,00				
Gerontología		2	1,13	2	100,00				
Gestión Ambiental y Ecoturismo		2	1,13	2	100,00				
Gestión Integrada Areas Costeras		2	1,13	2	100,00				
Historia		14	7,91	13	92,86	1	7,14		
Lingüística		11	6,21	11	100,00				
Literatura		26	14,69	21	80,77	2	7,69	3	11,54
Matemática		3	1,69	3	100,00				
Microbiología, Parasitología y Química		5	2,82	5	100,00				
Psicología		1	0,56	1	100,00				
Química		7	3,95	7	100,00				
Salud Pública		1	0,56	1	100,00				
Sociología		9	5,08	8	88,89	1	11,11		

^{1/} Corresponde al total de estudiantes becados de la Universidad para el I ciclo 2013.

^{2/} La distribución vertical es con respecto al total de la Universidad y la horizontal es con respecto al total de la Unidad.

^{3/} Incluye las categorías de divorciado, separado, viudo, unión libre y no sabe o no responde.

Fuente: Oficina de Becas y Atención Socioeconómica.
Oficina de Planificación Universitaria.

Gráfico VE4

Panorama Cuantitativo Universitario. 2013
Distribución relativa de los estudiantes becados
de la U.C.R., según estado civil.

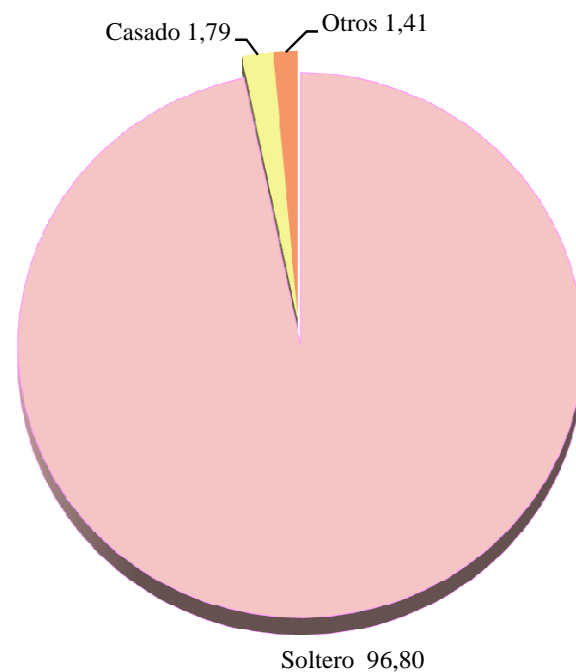

Fuente: Cuadro VE6 y VE7

Cuadro VE8: Estudiantes físicos 1/ becados de pregrado y grado, según nacionalidad, por unidad. I ciclo 2013

Unidades	Nacionalidad	Total 2/		Costarricense		Centroamérica y Panamá		Otra	
		abs.	%	abs.	%	abs.	%	abs.	%
Universidad de Costa Rica		20 033	100,00	19 675	98,21	295	1,47	63	0,31
Sede Rodrigo Facio		13 882	69,30	13 655	98,36	170	1,22	57	0,41
Área de Artes y Letras		1 290	6,44	1 259	97,60	25	1,94	6	0,47
Facultad de Bellas Artes		361	1,80	351	97,23	7	1,94	3	0,83
Artes Dramáticas		80	0,40	79	98,75			1	1,25
Artes Musicales		66	0,33	59	89,39	6	9,09	1	1,52
Artes Plásticas		215	1,07	213	99,07	1	0,47	1	0,47
Facultad de Letras		929	4,64	908	97,74	18	1,94	3	0,32
Filología		305	1,52	300	98,36	3	0,98	2	0,66
Filosofía		141	0,70	138	97,87	3	2,13		
Lenguas Modernas		483	2,41	470	97,31	12	2,48	1	0,21
Área de Ciencias Básicas		923	4,61	906	98,16	10	1,08	7	0,76
Facultad de Ciencias		923	4,61	906	98,16	10	1,08	7	0,76
Biología		165	0,82	164	99,39	1	0,61		
Física		267	1,33	262	98,13	3	1,12	2	0,75
Geología		200	1,00	198	99,00	2	1,00		
Matemática		132	0,66	126	95,45	4	3,03	2	1,52
Química		159	0,79	156	98,11			3	1,89
Área de Ciencias Sociales		6 440	32,15	6 334	98,35	83	1,29	23	0,36
Facultad de Ciencias Económicas		2 298	11,47	2 251	97,95	37	1,61	10	0,44
Administración de Negocios		1 226	6,12	1192	97,23	28	2,28	6	0,49
Administración Pública		726	3,62	718	98,90	6	0,83	2	0,28
Economía		183	0,91	182	99,45	1	0,55		
Estadística		163	0,81	159	97,55	2	1,23	2	1,23
Facultad de Ciencias Sociales		1 865	9,31	1 837	98,50	20	1,07	8	0,43
Antropología		222	1,11	221	99,55	1	0,45		
Sociología		205	1,02	199	97,07	6	2,93		
Cs. de la Comunicación Colectiva		146	0,73	145	99,32			1	0,68
Ciencias Políticas		210	1,05	207	98,57	2	0,95	1	0,48
Geografía		199	0,99	194	97,49	2	1,01	3	1,51
Historia		333	1,66	327	98,20	4	1,20	2	0,60
Psicología		227	1,13	226	99,56			1	0,44
Trabajo Social		323	1,61	318	98,45	5	1,55		
Facultad de Derecho		504	2,52	499	99,01	3	0,60	2	0,40
Facultad de Educación		1 773	8,85	1 747	98,53	23	1,30	3	0,17
Administración Educativa		24	0,12	24	100,00				
Formación Docente		1 163	5,81	1139	97,94	21	1,81	3	0,26
Orient. y Educación Especial		226	1,13	226	100,00				
Bibliotecas y Cs. Información		199	0,99	197	98,99	2	1,01		
Educación Física y Deportes		161	0,80	161	100,00				
Área de Salud		1 831	9,14	1 806	98,63	19	1,04	6	0,33
Facultad de Farmacia		238	1,19	236	99,16	1	0,42	1	0,42
Facultad de Medicina		1 052	5,25	1 036	98,48	12	1,14	4	0,38
Enfermería		276	1,38	272	98,55	3	1,09	1	0,36
Medicina		273	1,36	270	98,90			3	1,10
Nutrición		128	0,64	126	98,44	2	1,56		
Salud Pública		71		69	97,18	2	2,82		
Tecnología en Salud		304	1,52	299	98,36	5	1,64		
Facultad de Microbiología		249	1,24	246	98,80	3	1,20		
Facultad de Odontología		292	1,46	288	98,63	3	1,03	1	0,34
Área de Ciencias Agroalimentarias		621	3,10	616	99,19	4	0,64	1	0,16
Facultad de Agronomía		621	3,10	616	99,19	4	0,64	1	0,16
Economía Agrícola y Agronegocios		161	0,80	159	98,76	2	1,24		
Agronomía		259	1,29	259	100,00				
Zootecnia		136	0,68	133	97,79	2	1,47	1	0,74
Tecnología de Alimentos		65	0,32	65	100,00				
Área de Ingeniería y Arquitectura		2 301	11,49	2 264	98,39	27	1,17	10	0,43
Facultad de Ingeniería		2 301	11,49	2 264	98,39	27	1,17	10	0,43
Ingeniería Agrícola		203	1,01	199	98,03	4	1,97		
Ingeniería Civil		304	1,52	299	98,36	1	0,33	4	1,32
Ingeniería Eléctrica		407	2,03	403	99,02	3	0,74	1	0,25
Ingeniería Industrial		129	0,64	125	96,90	1	0,78	3	2,33
Ingeniería Mecánica		175	0,87	173	98,86	1	0,57	1	0,57
Ingeniería Química		272	1,36	268	98,53	4	1,47		
Arquitectura		291	1,45	291	100,00				
Ingeniería Topográfica		229	1,14	222	96,94	7	3,06		
Cs. Computación e Informática		291	1,45	284	97,59	6	2,06	1	0,34
Proyecto Trópico Humedo Golfito		171	0,85	169	98,83			2	1,17
Proy. Sede Interunivers. Alajuela		305	1,52	301	98,69	2	0,66	2	0,66
Sedes Regionales		6 151	31	6 020	97,87	125	2,03	6	0,10
Sede Regional de Occidente		2 165	10,81	2146	99,12	19	0,88		
Sede Regional del Atlántico		1 334	6,66	1309	98,13	24	1,80	1	0,07
Sede Regional de Guanacaste		1 179	5,89	1146	97,20	31	2,63	2	0,17
Sede Regional de Limón		732	3,65	691	94,40	39	5,33	2	0,27
Sede Regional del Pacífico		741	3,70	728	98,25	12	1,62	1	0,13

1/ Corresponde al total de estudiantes becados de la Universidad para el I ciclo 2013.

2/ La distribución vertical es con respecto al total de la Universidad y la horizontal es con respecto al total de la Unidad.

Fuente: Oficina de Becas y Atención Socioeconómica.
Oficina de Planificación Universitaria.

Universidad de Costa Rica
Panorama Cuantitativo Universitario

Cuadro VE9: Estudiantes físicos 1/ becados de posgrado, según nacionalidad, por especialidad. I ciclo 2013

Especialidad	Nacionalidad	Total 2/		Costarricense		Otra	
		abs.	%	abs.	%	abs	%
Sistema de Estudios de Posgrado		177	100,00	176	99,44	1	0,56
Administración Pública		1	0,56	1	100,00		
Administración Universitaria		1	0,56	1	100,00		
Antropología		8	4,52	8	100,00		
Artes		4	2,26	4	100,00		
Astrofísica		1	0,56	1	100,00		
Biología		5	2,82	5	100,00		
Ciencia de Alimentos		1	0,56	1	100,00		
Ciencias Agrícolas y Recursos Naturales		4	2,26	4	100,00		
Ciencias Biomédicas		3	1,69	3	100,00		
Ciencias Cognoscitivas		4	2,26	4	100,00		
Ciencias del Movimiento Humano y		9	5,08	9	100,00		
Ciencias Políticas		1	0,56	1	100,00		
Computación e Informática		2	1,13	2	100,00		
Comunicación		9	5,08	9	100,00		
Derecho		7	3,95	6	85,71	1	14,29
Desarrollo Sostenible		1	0,56	1	100,00		
Educación		13	7,34	13	100,00		
Español como Segunda Lengua		5	2,82	5	100,00		
Estadística		4	2,26	4	100,00		
Estudios Interdisciplinarios sobre		3	1,69	3	100,00		
Evaluación de Programas y Proyectos		2	1,13	2	100,00		
Filosofía		2	1,13	2	100,00		
Física		4	2,26	4	100,00		
Gerontología		2	1,13	2	100,00		
Gestión Ambiental y Ecoturismo		2	1,13	2	100,00		
Gestión Integrada Areas Costeras		2	1,13	2	100,00		
Historia		14	7,91	14	100,00		
Lingüística		11	6,21	11	100,00		
Literatura		26	14,69	26	100,00		
Matemática		3	1,69	3	100,00		
Microbiología, Parasitología y Química		5	2,82	5	100,00		
Psicología		1	0,56	1	100,00		
Química		7	3,95	7	100,00		
Salud Pública		1	0,56	1	100,00		
Sociología		9	5,08	9	100,00		

1/ Corresponde al total de estudiantes becados de la Universidad para el I ciclo 2013.

2/ La distribución vertical es con respecto al total de la Universidad y la horizontal es con respecto al total de la Unidad.

Fuente: Oficina de Becas y Atención Socioeconómica.
Oficina de Planificación Universitaria.

Gráfico VE5

Panorama Cuantitativo Universitario. 2013
Distribución relativa de los estudiantes becados
de la U.C.R., según nacionalidad.

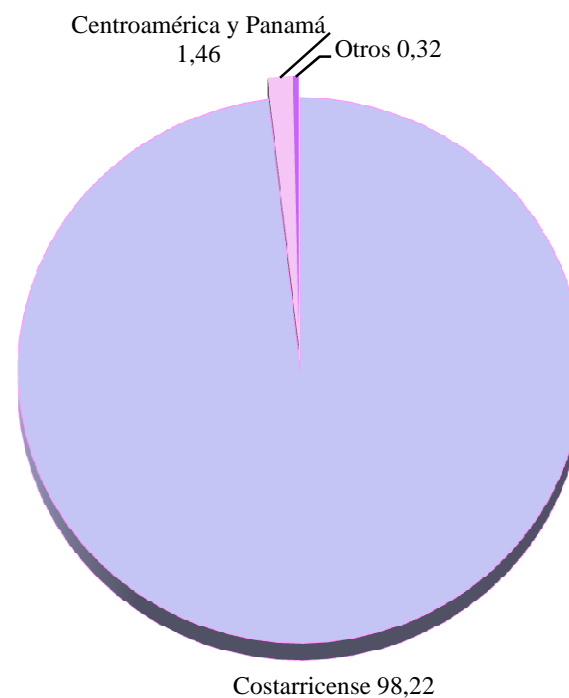

Fuente: Cuadro VE8 y VE9

Cuadro VE10: Estudiantes físicos 1/ becados de pregrado y grado, según número de miembros del grupo familiar, por unidad. I ciclo 2013

Unidades	Número de Miembros	Total 2/		De 1 a menos de 6		De 6 y más	
		abs.	%	abs.	%	abs.	%
Universidad de Costa Rica		20 033	100,00	16 783	83,78	3 250	16,22
Sede Rodrigo Facio		13 882	69,30	11 658	83,98	2 224	16,02
Área de Artes y Letras		1 290	6,44	1 106	85,74	184	14,26
Facultad de Bellas Artes		361	1,80	306	84,76	55	15,24
Artes Dramáticas		80	0,40	74	92,50	6	7,50
Artes Musicales		66	0,33	56	84,85	10	15,15
Artes Plásticas		215	1,07	176	81,86	39	18,14
Facultad de Letras		929	4,64	800	86,11	129	13,89
Filología		305	1,52	261	85,57	44	14,43
Filosofía		141	0,70	119	84,40	22	15,60
Lenguas Modernas		483	2,41	420	86,96	63	13,04
Área de Ciencias Básicas		923	4,61	756	81,91	167	18,09
Facultad de Ciencias		923	4,61	756	81,91	167	18,09
Biología		165	0,82	138	83,64	27	16,36
Física		267	1,33	219	82,02	48	17,98
Geología		200	1,00	161	80,50	39	19,50
Matemática		132	0,66	105	79,55	27	20,45
Química		159	0,79	133	83,65	26	16,35
Área de Ciencias Sociales		6 440	32,15	5 420	84,16	1 020	15,84
Facultad de Ciencias Económicas		2 298	11,47	1 923	83,68	375	16,32
Administración de Negocios		1 226	6,12	1 020	83,20	206	16,80
Administración Pública		726	3,62	618	85,12	108	14,88
Economía		183	0,91	154	84,15	29	15,85
Estadística		163	0,81	131	80,37	32	19,63
Facultad de Ciencias Sociales		1 865	9,31	1 592	85,36	273	14,64
Antropología		222	1,11	190	85,59	32	14,41
Sociología		205	1,02	176	85,85	29	14,15
Cs. de la Comunicación Colectiva		146	0,73	124	84,93	22	15,07
Ciencias Políticas		210	1,05	182	86,67	28	13,33
Geografía		199	0,99	167	83,92	32	16,08
Historia		333	1,66	283	84,98	50	15,02
Psicología		227	1,13	192	84,58	35	15,42
Trabajo Social		323	1,61	278	86,07	45	13,93
Facultad de Derecho		504	2,52	418	82,94	86	17,06
Facultad de Educación		1 773	8,85	1 487	83,87	286	16,13
Administración Educativa		24	0,12	19	79,17	5	20,83
Formación Docente		1 163	5,81	966	83,06	197	16,94
Orient. y Educación Especial		226	1,13	190	84,07	36	15,93
Bibliotecas y Cs. Información		199	0,99	177	88,94	22	11,06
Educación Física y Deportes		161	0,80	135	83,85	26	16,15
Área de Ciencias Agroalimentarias		621	3,10	520	83,74	101	16,26
Facultad de Ciencias Agroalimentarias		621	3,10	520	83,74	101	16,26
Economía Agrícola y Agronegocios		161	0,80	136	84,47	25	15,53
Agronomía		259	1,29	222	85,71	37	14,29
Zootecnia		136	0,68	111	81,62	25	18,38
Tecnología de Alimentos		65	0,32	51	78,46	14	21,54
Área de Ingeniería y Arquitectura		2 301	11,49	1 897	82,44	404	17,56
Facultad de Ingeniería		2 301	11,49	1 897	82,44	404	17,56
Ingeniería Agrícola		203	1,01	158	77,83	45	22,17
Ingeniería Civil		304	1,52	246	80,92	58	19,08
Ingeniería Eléctrica		407	2,03	329	80,84	78	19,16
Ingeniería Industrial		129	0,64	117	90,70	12	9,30
Ingeniería Mecánica		175	0,87	137	78,29	38	21,71
Ingeniería Química		272	1,36	229	84,19	43	15,81
Arquitectura		291	1,45	246	84,54	45	15,46
Ingeniería Topográfica		229	1,14	182	79,48	47	20,52
Cs. Computación e Informática		291	1,45	253	86,94	38	13,06
Área de Salud		1 831	9,14	1 575	86,02	256	13,98
Facultad de Farmacia		238	1,19	214	89,92	24	10,08
Facultad de Medicina		1 052	5,25	892	84,79	160	15,21
Medicina		273	1,36	233	85,35	40	14,65
Enfermería		276	1,38	237	85,87	39	14,13
Nutrición		128	0,64	108	84,38	20	15,63
Salud Pública		71	0,35	62	87,32	9	12,68
Tecnología en Salud		304	1,52	252	82,89	52	17,11
Facultad de Microbiología		249	1,24	216	86,75	33	13,25
Facultad de Odontología		292	1,46	253	86,64	39	13,36
Recinto de Golfito		171	0,85	137	80,12	34	19,88
Sede Interunivers. Alajuela		305	1,52	247	80,98	58	19,02
Sedes Regionales		6 151	30,70	5 125	83,32	1 026	16,68
Sede Regional de Occidente		2 165	10,81	1 785	82,45	380	17,55
Sede Regional del Atlántico		1 334	6,66	1 121	84,03	213	15,97
Sede Regional de Guanacaste		1 179	5,89	976	82,78	203	17,22
Sede Regional de Limón		732	3,65	623	85,11	109	14,89
Sede Regional del Pacífico		741	3,70	620	83,67	121	16,33

1/ Corresponde al total de estudiantes becados de la Universidad para el I ciclo 2013.

2/ La distribución vertical es con respecto al total de la Universidad y el horizontal es con respecto al total de la Unidad.

Fuente: Oficina de Becas y Atención Socioeconómica.
Oficina de Planificación Universitaria.

Universidad de Costa Rica
Panorama Cuantitativo Universitario

Cuadro VE11: Estudiantes físicos becados de posgrado según número de miembros del grupo familiar, por especialidad. I ciclo 2013.

Especialidad	Número de Miembros	Total ^{1/}		De 1 a menos de 6		De 6 a menos de 10	
		abs.	%	abs.	%	abs.	%
Sistema de Estudios de Posgrado		177	90,40	154	87,01	23	12,99
Administración Pública		1	0,56	1	100,00		
Administración Universitaria		1	0,56	1	100,00		
Antropología		8	4,52	7	87,50	1	12,50
Artes		4	2,26	4	100,00		
Astrofísica		1	0,56	1	100,00		
Biología		5	2,82	1	20,00	4	80,00
Ciencia de Alimentos		1	0,56	1	100,00		
Ciencias Agrícolas y Recursos Naturales		4	2,26	3	75,00	1	25,00
Ciencias Biomédicas		3	1,69	2	66,67	1	33,33
Ciencias Cognoscitivas		4	2,26	3	75,00	1	25,00
Ciencias del Movimiento Humano y Recreación		9	5,08	6	66,67	3	33,33
Ciencias Políticas		1	0,56	1	100,00		
Computación e Informática		2	1,13	2	100,00		
Comunicación		9	5,08	8	88,89	1	11,11
Derecho		7	3,95	5	71,43	2	28,57
Desarrollo Sostenible		1	0,56	1	100,00		
Educación		13	7,34	12	92,31	1	7,69
Español como Segunda Lengua		5	2,82	5	100,00		
Estadística		4	2,26	4	100,00		
Estudios Interdisciplinarios sobre Discapacidad		3	1,69	3	100,00		
Evaluación de Programas y Proyectos		2	1,13	2	100,00		
Filosofía		2	1,13	2	100,00		
Física		4	2,26	2	50,00	2	50,00
Gerontología		2	1,13	2	100,00		
Gestión Ambiental y Ecoturismo		2	1,13	2	100,00		
Gestión Integrada Areas Costeras		2	1,13	2	100,00		
Historia		14	7,91	13	92,86	1	7,14
Lingüística		11	6,21	10	90,91	1	9,09
Literatura		26	14,69	24	92,31	2	7,69
Matemática		3	1,69	3	100,00		
Microbiología, Parasitología y Química Clínica		5	2,82	5	100,00		
Psicología		1	0,56			1	100,00
Química		7	3,95	6	85,71	1	14,29
Salud Pública		1	0,56	1	100,00		
Sociología		9	5,08	9	100,00		

1/ Corresponde al total de estudiantes becados de la Universidad para el I ciclo 2013.

2/ La distribución vertical es con respecto al total de la Universidad y la horizontal es con respecto al total de la Unidad.

Fuente: Oficina de Becas y Atención Socioeconómica.
Oficina de Planificación Universitaria.

Gráfico VE6

Panorama Cuantitativo Universitario 2013 Distribución absoluta de los estudiantes becados de la U.C.R., según miembros del grupo familiar. I ciclo

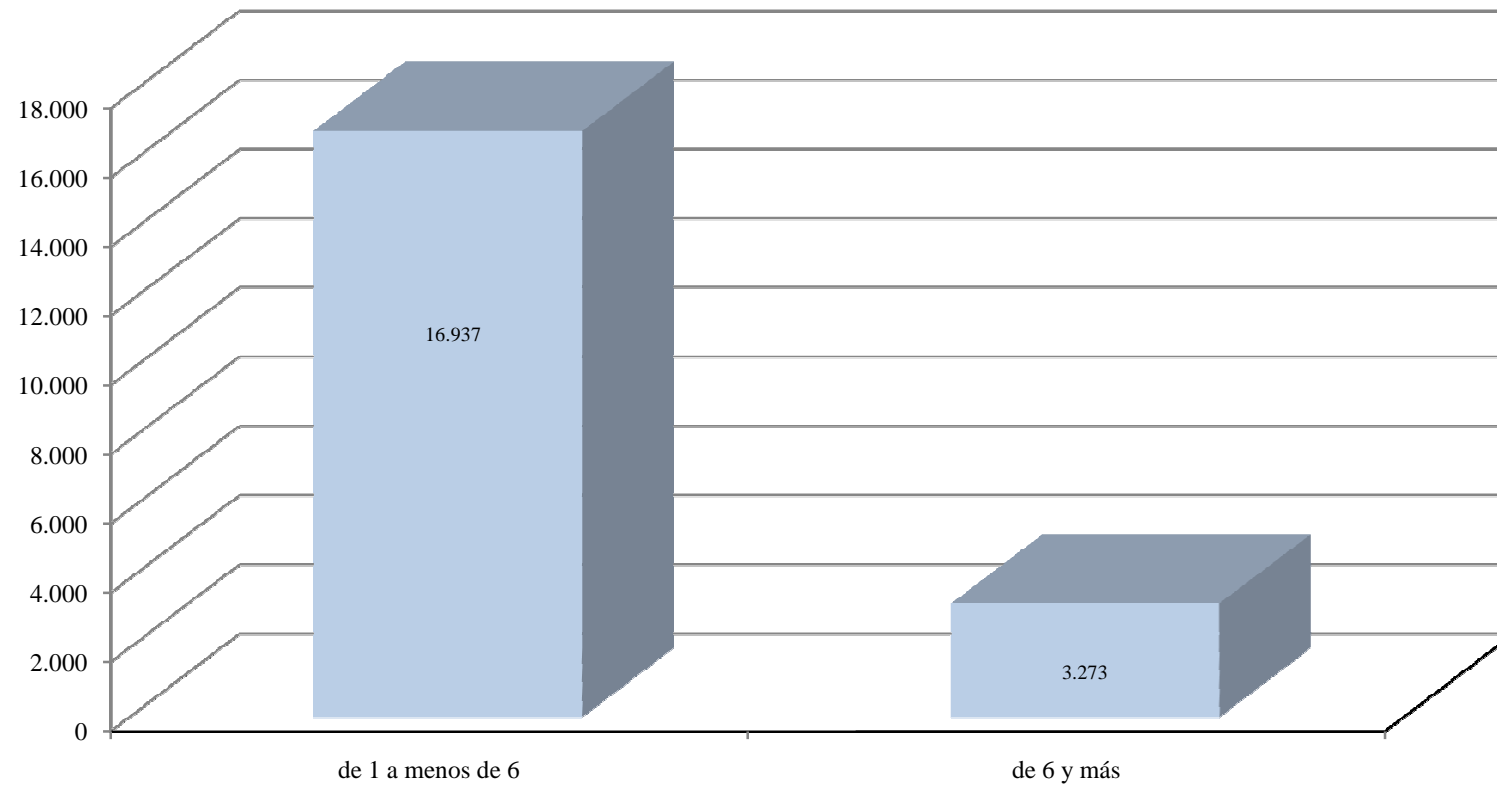

Fuente: Cuadro VE10 y VE11

Unidades	Categoría de beca asignada	Total ^{1/}		1		2		3		4		5		6		7		8		9		10		11	
		abs.	%	abs.	%	abs.	%	abs.	%	abs.	%	abs.	%	abs.	%	abs.	%	abs.	%	abs.	%	abs.	%	abs.	%
Área de Ciencias Agroalimentarias		621	3,10	8	1,29	6	0,97	20	3,22	37	5,96	38	6,12	38	6,12	41	6,60	40	6,44	46	7,41	50	8,05	297	47,83
Facultad de Ciencias Agroalimentarias		621	3,10	8	1,29	6	0,97	20	3,22	37	5,96	38	6,12	38	6,12	41	6,60	40	6,44	46	7,41	50	8,05	297	47,83
Economía Agrícola y Agronegocios		161	0,80	4	2,48	2	1,24	3	1,86	7	4,35	7	4,35	7	4,35	8	4,97	6	3,73	16	9,94	15	9,32	86	53,42
Agronomía		259	1,29	2	0,77	2	0,77	10	3,86	13	5,02	11	4,25	9	3,47	20	7,72	19	7,34	15	5,79	23	8,88	135	52,12
Zootecnia		136	0,68	2	1,47	1	0,74	3	2,21	10	7,35	12	8,82	13	9,56	6	4,41	11	8,09	11	8,09	10	7,35	57	41,91
Tecnología de Alimentos		65	0,32			1	1,54	4	6,15	7	10,77	8	12,31	9	13,85	7	10,77	4	6,15	4	6,15	2	3,08	19	29,23
Área de Ingeniería y Arquitectura		2 301	11,49	32	1,39	39	1,69	104	4,52	118	5,13	167	7,26	191	8,30	132	5,74	181	7,87	178	7,74	186	8,08	973	42,29
Facultad de Ingeniería		2 301	11,49	32	1,39	39	1,69	104	4,52	118	5,13	167	7,26	191	8,30	132	5,74	181	7,87	178	7,74	186	8,08	973	42,29
Ingeniería Agrícola		203	1,01	4	1,97	6	2,96	5	2,46	8	3,94	8	3,94	13	6,40	9	4,43	18	8,87	12	5,91	17	8,37	103	50,74
Ingeniería Civil		304	1,52	3	0,99	5	1,64	12	3,95	15	4,93	22	7,24	33	10,86	17	5,59	26	8,55	17	5,59	29	9,54	125	41,12
Ingeniería Eléctrica		407	2,03	8	1,97	4	0,98	22	5,41	26	6,39	24	5,90	38	9,34	27	6,63	18	4,42	38	9,34	28	6,88	174	42,75
Ingeniería Industrial		129	0,64	3	2,33	2	1,55	4	3,10	6	4,65	13	10,08	10	7,75	2	1,55	16	12,40	15	11,63	8	6,20	50	38,76
Ingeniería Mecánica		175	0,87	3	1,71	4	2,29	3	1,71	7	4,00	18	10,29	12	6,86	11	6,29	17	9,71	20	11,43	15	8,57	65	37,14
Ingeniería Química		272	1,36	3	1,10	3	1,10	17	6,25	15	5,51	24	8,82	19	6,99	15	5,51	23	8,46	17	6,25	29	10,66	107	39,34
Arquitectura		291	1,45	4	1,37	5	1,72	18	6,19	15	5,15	24	8,25	26	8,93	26	8,93	23	7,90	18	6,19	23	7,90	109	37,46
Ingeniería Topográfica		229	1,14	2	0,87	3	1,31	11	4,80	9	3,93	10	4,37	19	8,30	14	6,11	18	7,86	20	8,73	13	5,68	110	48,03
Cs. Computación e Informática		291	1,45	2	0,69	7	2,41	12	4,12	17	5,84	24	8,25	21	7,22	11	3,78	22	7,56	21	7,22	24	8,25	130	44,67
Recinto de Golfito		171	0,85			1	0,58	4	2,34	2	1,17	1	0,58	5	2,92	5	2,92	1	0,58	3	1,75	7	4,09	142	83,04
Proy. Sede Interunivers. Alajuela		305	1,52	4	1,31	3	0,98	12	3,93	7	2,30	22	7,21	19	6,23	20	6,56	20	6,56	17	5,57	23	7,54	158	51,80
Sedes Regionales		6 151	30,70	16	0,26	30	0,49	83	1,35	103	1,67	180	2,93	181	2,94	194	3,15	257	4,18	326	5,30	295	4,80	4 486	72,93
Sede Regional de Occidente		2 165	10,81	4	0,18	10	0,46	27	1,25	46	2,12	68	3,14	68	3,14	87	4,02	90	4,16	127	5,87	118	5,45	1520	70,21
Sede Regional del Atlántico		1 334	6,66	6	0,45	2	0,15	19	1,42	15	1,12	36	2,70	31	2,32	33	2,47	60	4,50	80	6,00	67	5,02	985	73,84
Sede Regional de Guanacaste		1 179	5,89	2	0,17	9	0,76	12	1,02	16	1,36	30	2,54	37	3,14	30	2,54	50	4,24	46	3,90	33	2,80	914	77,52
Sede Regional de Limón		732	3,65	1	0,14	3	0,41	12	1,64	10	1,37	23	3,14	23	3,14	25	3,42	24	3,28	34	4,64	30	4,10	547	74,73
Sede Regional del Pacífico		741	3,70	3	0,40	6	0,81	13	1,75	16	2,16	23	3,10	22	2,97	19	2,56	33	4,45	39	5,26	47	6,34	520	70,18

1/ Corresponde al total de estudiantes becados de la Universidad para el I ciclo 2013.

2/ La distribución vertical es con respecto al total de la Universidad y la horizontal es con respecto al total de la Unidad.

Fuente: Oficina de Becas y Atención Socioeconómica.
Oficina de Planificación Universitaria.

Cuadro VE13: Estudiantes físicos 1/ becados de posgrado según categoría de beca socioeconómica asignada, por especialidad. I ciclo 2013

Especialidad	Categoría de beca asignada	Total 2/		1		2		3		4		5		6		7		8		9		10		11		
		abs	%	abs	%	abs	%	abs	%	abs	%	abs	%	abs	%	abs	%	abs	%	abs	%	abs	%	abs	%	
Sistema de Estudios de Posgrado		177	100,00			2	1,13	11	6,21	15	8,47	20	11,30	17	9,60	20	11,30	11	6,21	18	10,17	11	6,21	52	29,38	
Administración Pública		2	1,13					1	50,00															1	50,00	
Administración Universitaria		1	0,56											1	100,00											
Antropología		7	3,95					2	28,57	1	14,3									1	14,3	1	14,3	2	28,6	
Artes		4	2,26											1	25,0							2	50,0	1	25,0	
Astrofísica		2	1,13													1	50,00									
Biología		5	2,82																	1	20,0	1	20,0	3	60,0	
Ciencia de Alimentos		1	0,56													1	100,0									
Ciencias Agrícolas y Recursos Naturales		3	1,69											2	66,7									1	33,3	
Ciencias Biomédicas		3	1,69																					3	100,0	
Ciencias Cognoscitivas		4	2,26											1	25,0						2	50,0		1	25,0	
Ciencias del Movimiento Humano y		10	5,65			1	10,0	1	10,0	1	10,0									1	10,0	2	20,0	4	40,0	
Ciencias Políticas		4	2,26			1	25,0							1	25,0	2	50,0									
Computación e Informática		3	1,69													2	66,7							1	33,3	
Comunicación		6	3,39					1	16,7	1	16,7	1	16,7					1	16,7					2	33,3	
Derecho		11	6,21			2	18,2							1	9,1	4	36,4	1	9,1					3	27,3	
Desarrollo Sostenible		1	0,56																					1	100,0	
Educación		7	3,95					1	14,3	1	14,3								2	28,6				3	42,9	
Español como Segunda Lengua		7	3,95					1	14,3	1	14,3					2	28,6	1	14,3			1	14,3	1	14,3	
Estadística		4	2,26			1	25,0	2	50,0												1	25,0				
Estudios Interdisciplinarios sobre		1	0,56																	1	100,0					
Evaluación de Programas y Proyectos		2	1,13							1	50,0	1	50,0													
Filosofía		2	1,13							1	50,0	1	50,0													
Física		4	2,26					2	50,0															2	50,0	
Gerontología		2	1,13																					2	100,0	
Gestión Ambiental y Ecoturismo		6	3,39			1	16,7							1	16,7	3	50,0							1	16,7	
Gestión Integrada Areas Costeras		4	2,26									1	25,0			2	50,0							1	25,0	
Historia		11	6,21			1	9,1					1	9,1	3	27,3			1	9,1					5	45,5	
Lingüística		10	5,65					3	30,0	2	20,0	2	20,0	1	10,0	1	10,0						1	10,0		
Literatura		28	15,82			2	7,14	2	7,1	1	3,6	4	14,3	1	3,6	1	3,6	2	7,1	6	21,4	1	3,6	8	28,6	
Matemática		2	1,13					1	50,0															1	50,0	
Microbiología, Parasitología y Química		2	1,13									1	50,0							1	50,0					
Psicología		1	0,56																		1	100,0				
Química		10	5,65			2				1						1		1		1		2		2		
Salud Pública		1	0,56																					1		
Sociología		6	3,39					1		1								1		1				2		

1/ Corresponde al total de estudiantes becados de la Universidad para el I ciclo 2013.

2/ La distribución vertical es con respecto al total de la Universidad y la horizontal es con respecto al total de la Unidad.

Fuente: Oficina de Becas y Atención Socioeconómica.
Oficina de Planificación Universitaria.

Universidad de Costa Rica
Panorama Cuantitativo Universitario

Cuadro VE14: Estudiantes físicos de primer ingreso ^{1/} con beca ^{2/} de asistencia socioeconómica, según sede, por categoría. I ciclo 2013

Categoría de Beca	Total		Rodrigo Facio		Occidente		Atlántico		Guanacaste		Limón		Pacífico		Alajuela	
	abs.	%	abs.	%	abs.	%	abs.	%	abs.	%	abs.	%	abs.	%	abs.	%
Total	4 009	100,00	2 476	100,00	472	100,00	309	100,00	269	100,00	229	100,00	210	100,00	44	100,00
1	79	1,97	66	2,67	3	0,64	3	0,97			5	2,18	1	0,48	1	2,27
2	12	0,30	12	0,48												
3	38	0,95	29	1,17	3	0,64			2	0,74	2	0,87	1	0,48	1	2,27
4	139	3,47	101	4,08	14	2,97	3	0,97	9	3,35	7	3,06	5	2,38		
5	156	3,89	118	4,77	13	2,75	5	1,62	9	3,35	4	1,75	4	1,90	3	6,82
6	208	5,19	158	6,38	16	3,39	7	2,27	10	3,72	7	3,06	10	4,76		
7	247	6,16	190	7,67	23	4,87	9	2,91	5	1,86	5	2,18	11	5,24	4	9,09
8	266	6,64	178	7,19	28	5,93	16	5,18	11	4,09	17	7,42	11	5,24	5	11,36
9	289	7,21	193	7,79	28	5,93	20	6,47	18	6,69	11	4,80	14	6,67	5	11,36
10	402	10,03	273	11,03	40	8,47	24	7,77	16	5,95	22	9,61	23	10,95	4	9,09
11	2 173	54,20	1158	46,77	304	64,41	222	71,84	189	70,26	149	65,07	130	61,90	21	47,73

^{1/} Las becas asignadas cada semestre corresponden a estudiantes en su mayoría de primer ingreso (86,7), el resto (13,3%) a estudiantes regulares que solicitan beca por primera vez, los que actualizan información o reingresan al sistema de becas.

^{2/} El número de becas y su categoría respectiva, corresponden a las becas asignadas por el modelo matemático de asignación de becas.

Nota: Un total de 419 estudiantes que no califican para beca por condición socioeconómica.

Fuente: Oficina de Becas y Atención Socioeconómica.
Oficina de Planificación Universitaria.

Gráfico VE7

Panorama Cuantitativo Universitario 2013

Distribución absoluta de los estudiantes físicos de primer ingreso con beca de Asistencia Socioeconómica según Sede. I ciclo

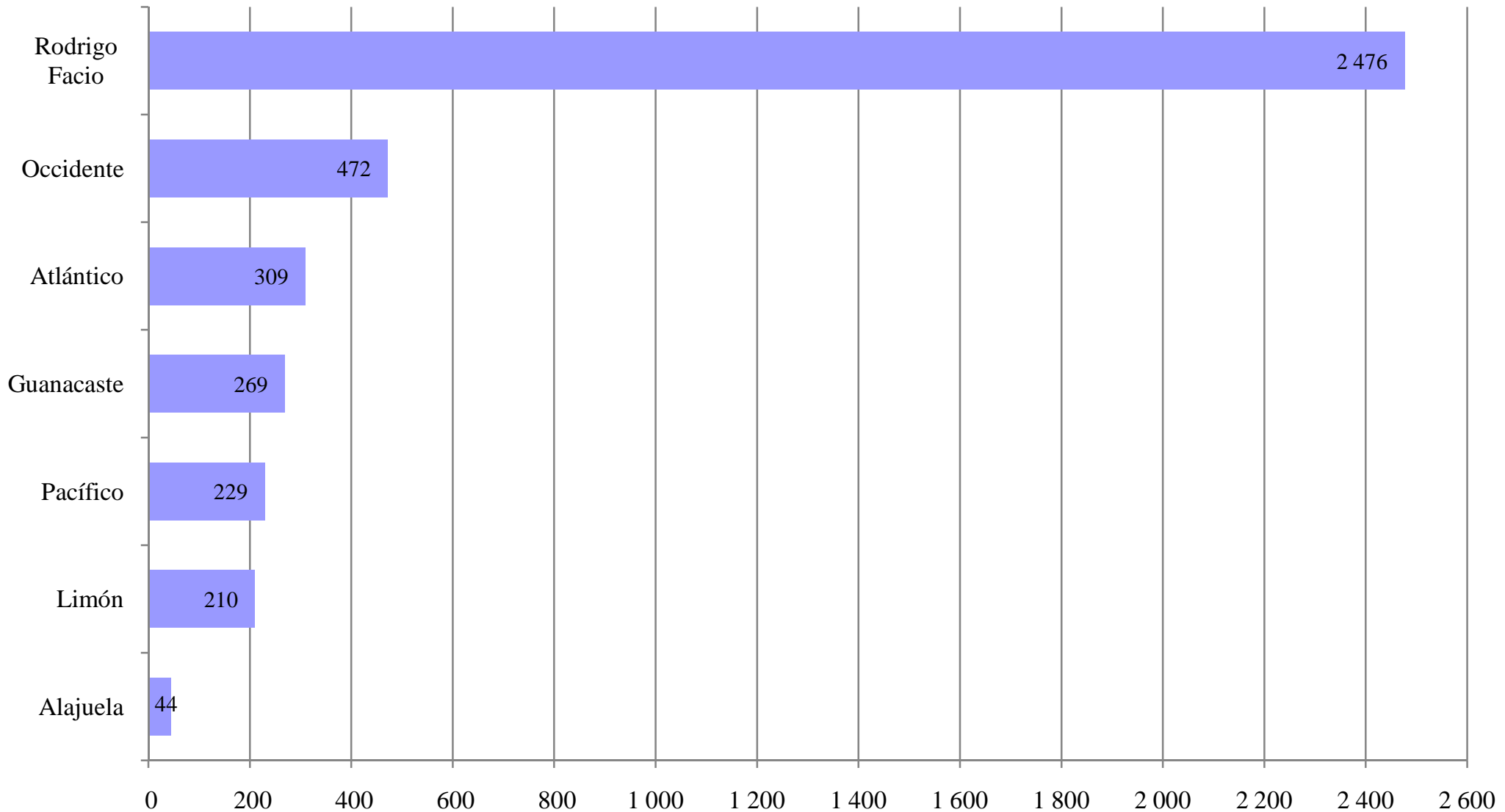

Fuente: Cuadro VE14

Universidad de Costa Rica
Panorama Cuantitativo Universitario

Cuadro VE15: Estudiantes físicos con beca permanente de asistencia socioeconómica, según sede, por categoría. I ciclo 2013

Categoría de Beca	Total		Rodrigo Facio		Occidente		Atlántico		Guanacaste		Limón		Pacífico		Alajuela	
	abs.	%	abs.	%	abs.	%	abs.	%	abs.	%	abs.	%	abs.	%	abs.	%
Total	23 481	100,00	15 838	100,00	2 527	100,00	1 619	100,00	1 412	100,00	858	100,00	883	100,00	344	100,00
1	223	0,95	194	1,22	7	0,28	5	0,31	3	0,21	2	0,23	6	0,68	6	1,74
2	253	1,08	213	1,34	10	0,40	3	0,19	10	0,71	7	0,82	7	0,79	3	0,87
3	747	3,18	631	3,98	37	1,46	22	1,36	17	1,20	14	1,63	13	1,47	13	3,78
4	857	3,65	721	4,55	56	2,22	24	1,48	21	1,49	10	1,17	15	1,70	10	2,91
5	1 387	5,91	1 137	7,18	93	3,68	41	2,53	32	2,27	25	2,91	30	3,40	29	8,43
6	1 348	5,74	1 103	6,96	80	3,17	48	2,96	42	2,97	26	3,03	29	3,28	20	5,81
7	1 321	5,63	1 052	6,64	104	4,12	36	2,22	46	3,26	35	4,08	27	3,06	21	6,10
8	1 714	7,30	1 314	8,30	123	4,87	89	5,50	69	4,89	45	5,24	48	5,44	26	7,56
9	1 212	5,16	888	5,61	132	5,22	79	4,88	30	2,12	30	3,50	35	3,96	18	5,23
10	2 494	10,62	1 947	12,29	169	6,69	146	9,02	78	5,52	56	6,53	70	7,93	28	8,14
11	11 925	50,79	6 638	41,91	1 716	67,91	1 126	69,55	1 064	75,35	608	70,86	603	68,29	170	49,42
% por Sede		100,00		67,45		10,76		6,89		6,01		3,65		3,76		1,47

Fuente: Oficina de Becas y Atención Socioeconómica.
Oficina de Planificación Universitaria.

Universidad de Costa Rica
Panorama Cuantitativo Universitario

Cuadro VE16: Estudiantes físicos con beca vigente de asistencia socioeconómica, según sede, por categoría. I ciclo 2013

Categoría de Beca	Total		Rodrigo Facio		Occidente		Atlántico		Guanacaste		Limón		Pacífico		Alajuela	
	abs.	%	abs.	%	abs.	%	abs.	%	abs.	%	abs.	%	abs.	%	abs.	%
Total	20 210	100,00	13 754	100,00	2 165	100,00	1 334	100,00	1 179	100,00	732	100,00	741	100,00	305	100,00
1	204	1,01	184	1,34	4	0,18	6	0,45	2	0,17	1	0,14	3	0,40	4	1,31
2	221	1,09	188	1,37	10	0,46	2	0,15	9	0,76	3	0,41	6	0,81	3	0,98
3	591	2,92	496	3,61	27	1,25	19	1,42	12	1,02	12	1,64	13	1,75	12	3,93
4	758	3,75	648	4,71	46	2,12	15	1,12	16	1,36	10	1,37	16	2,16	7	2,30
5	1 120	5,54	918	6,67	68	3,14	36	2,70	30	2,54	23	3,14	23	3,10	22	7,21
6	1 149	5,69	949	6,90	68	3,14	31	2,32	37	3,14	23	3,14	22	2,97	19	6,23
7	1 087	5,38	873	6,35	87	4,02	33	2,47	30	2,54	25	3,42	19	2,56	20	6,56
8	1 333	6,60	1 056	7,68	90	4,16	60	4,50	50	4,24	24	3,28	33	4,45	20	6,56
9	1 454	7,19	1 111	8,08	127	5,87	80	6,00	46	3,90	34	4,64	39	5,26	17	5,57
10	1 514	7,49	1 196	8,70	118	5,45	67	5,02	33	2,80	30	4,10	47	6,34	23	7,54
11	10 779	53,33	6 135	44,61	1 520	70,21	985	73,84	914	77,52	547	74,73	520	70,18	158	51,80
% por Sede		100,00		68,06		10,71		6,60		5,83		3,62		3,67		1,51
Matrícula y % de becas ^{1/}	39 289	51,44	31 223	44,05	2 691	80,45	1 627	81,99	1 509	78,13	907	80,71	869	85,27	463	65,87

1/ Los datos de matrícula fueron suministrados por la Oficina de Registro e Información 26/08/13

Fuente: Oficina de Becas y Atención Socioeconómica.
Oficina de Planificación Universitaria.

Gráfico VE8

Panorama Cuantitativo Universitario 2013

Distribución absoluta de los estudiantes físicos con beca permanente y vigente de Asistencia Socioeconómica según Sede. I ciclo.

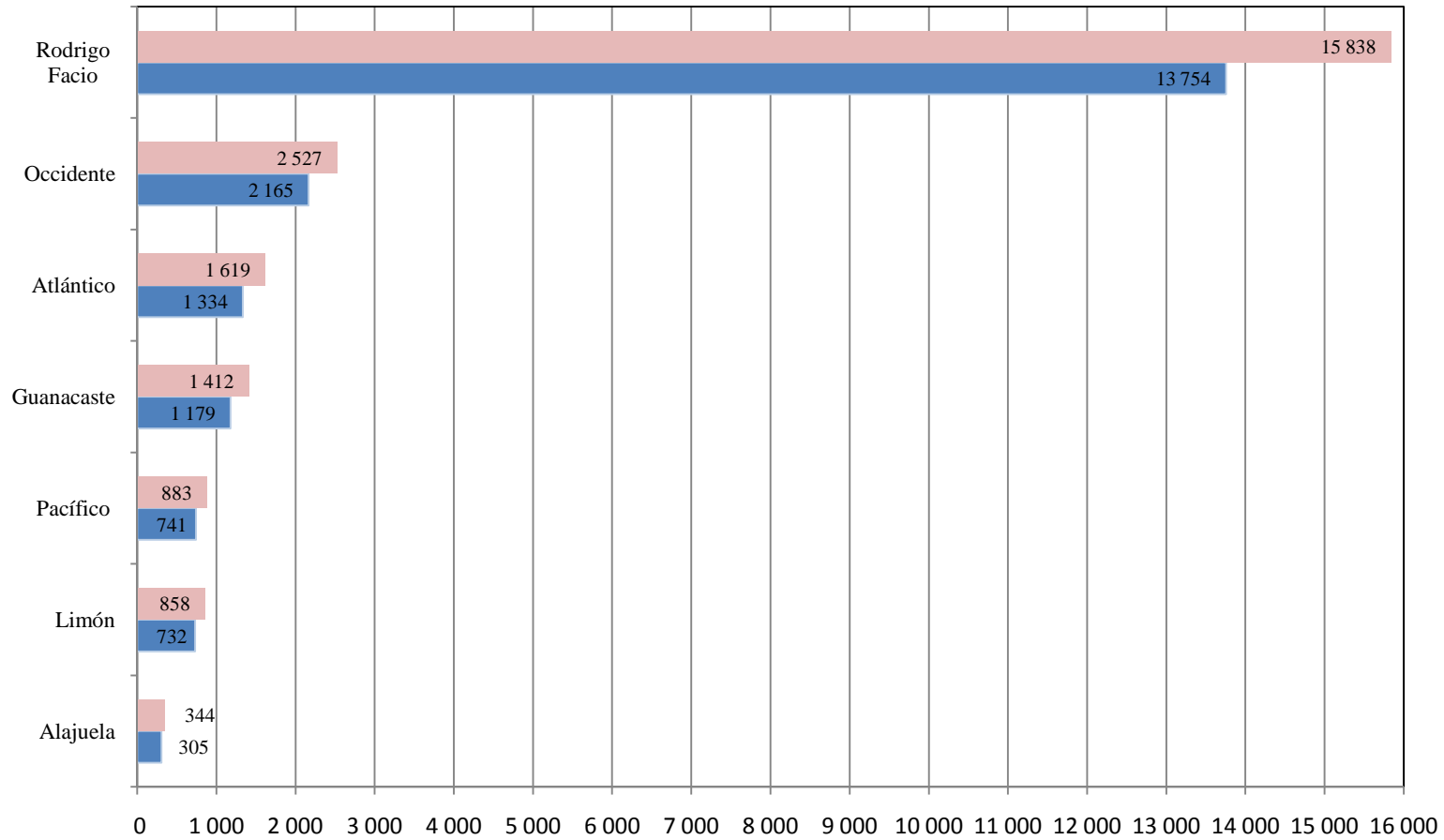

Fuente: Cuadro VE15 y VE16

■ Beca permanente ■ Beca vigente

Universidad de Costa Rica
Panorama Cuantitativo Universitario

Cuadro VE17: Estudiantes físicos con beca permanente de asistencia socioeconómica o estímulo, según sede, por categoría. I ciclo 2013

Categoría de Beca	Total		Rodrigo Facio		Occidente		Atlántico		Guanacaste		Limón		Pacífico		Alajuela	
	abs.	%	abs.	%	abs.	%	abs.	%	abs.	%	abs.	%	abs.	%	abs.	%
Total	25 749	100,00	17 946	100,00	2 600	100,00	1 637	100,00	1 437	100,00	870	100,00	895	100,00	364	100,00
1	192	0,75	165	0,92	5	0,19	5	0,31	3	0,21	2	0,23	6	0,67	6	1,65
2	217	0,84	181	1,01	8	0,31	3	0,18	8	0,56	7	0,80	7	0,78	3	0,82
3	630	2,45	525	2,93	29	1,12	20	1,22	17	1,18	14	1,61	13	1,45	12	3,30
4	730	2,84	609	3,39	46	1,77	24	1,47	20	1,39	9	1,03	14	1,56	8	2,20
5	1 199	4,66	979	5,46	74	2,85	39	2,38	28	1,95	22	2,53	30	3,35	27	7,42
6	1 190	4,62	965	5,38	69	2,65	44	2,69	40	2,78	26	2,99	26	2,91	20	5,49
7	1 160	4,51	920	5,13	88	3,38	34	2,08	40	2,78	34	3,91	26	2,91	18	4,95
8	1 560	6,06	1 186	6,61	108	4,15	87	5,31	66	4,59	44	5,06	45	5,03	24	6,59
9	1 168	4,54	862	4,80	122	4,69	78	4,76	28	1,95	29	3,33	32	3,58	17	4,67
10	5 778	22,44	4 912	27,37	337	12,96	178	10,87	123	8,56	76	8,74	93	10,39	59	16,21
11	11 925	46,31	6 642	37,01	1 714	65,92	1 125	68,72	1 064	74,04	607	69,77	603	67,37	170	46,70
% por Sede		100,00		69,70		10,10		6,36		5,58		3,38		3,48		1,41

Nota: El número de becas presentados tienen el rendimiento académico aplicado.

Fuente: Oficina de Becas y Atención Socioeconómica.
Oficina de Planificación Universitaria.

Universidad de Costa Rica
Panorama Cuantitativo Universitario

Cuadro VE18: Estudiantes físicos con beca vigente de asistencia socioeconómica o estímulo, según sede, por categoría. I ciclo 2013

Categoría de Beca	Total		Rodrigo Facio		Occidente		Atlántico		Guanacaste		Limón		Pacífico		Alajuela	
	abs.	%	abs.	%	abs.	%	abs.	%	abs.	%	abs.	%	abs.	%	abs.	%
Total	22 785	100,00	16 095	100,00	2 269	100,00	1 371	100,00	1 215	100,00	748	100,00	759	100,00	328	43,21
1	189	0,83	171	1,06	2	0,09	6	0,44	2	0,16	1	0,13	3	0,40	4	0,53
2	189	0,83	159	0,99	8	0,35	2	0,15	8	0,66	3	0,40	6	0,79	3	0,40
3	524	2,30	437	2,72	23	1,01	17	1,24	11	0,91	12	1,60	13	1,71	11	1,45
4	637	2,80	538	3,34	38	1,67	16	1,17	15	1,23	9	1,20	16	2,11	5	0,66
5	987	4,33	810	5,03	51	2,25	34	2,48	27	2,22	22	2,94	22	2,90	21	2,77
6	993	4,36	816	5,07	57	2,51	28	2,04	34	2,80	21	2,81	19	2,50	18	2,37
7	947	4,16	757	4,70	71	3,13	30	2,19	27	2,22	25	3,34	19	2,50	18	2,37
8	1 187	5,21	933	5,80	76	3,35	60	4,38	46	3,79	24	3,21	31	4,08	17	2,24
9	1 943	8,53	1 567	9,74	143	6,30	87	6,35	51	4,20	35	4,68	41	5,40	19	2,50
10	4 265	18,72	3 677	22,85	258	11,37	96	7,00	72	5,93	47	6,28	64	8,43	51	6,72
11	10 924	47,94	6 230	38,71	1 542	67,96	995	72,57	922	75,88	549	73,40	525	69,17	161	21,21
% por Sede		100,00		70,64		9,96		6,02		5,33		3,28		3,33		1,44
Matrícula y % de becas ^{1/}	39 289	57,99	31 223	51,55	2 691	84,32	1 627	84,27	1 509	80,52	907	82,47	869	87,34	463	70,84

1/ Los datos de matrícula fueron suministrados por la Oficina de Registro e Información el 26/08/13

Fuente: Oficina de Becas y Atención Socioeconómica.
Oficina de Planificación Universitaria.

Gráfico VE9

Panorama Cuantitativo Universitario 2013

Distribución absoluta de los estudiantes físicos con beca permanente y vigente de Asistencia Socioeconómica o estímulo según Sede. I ciclo.

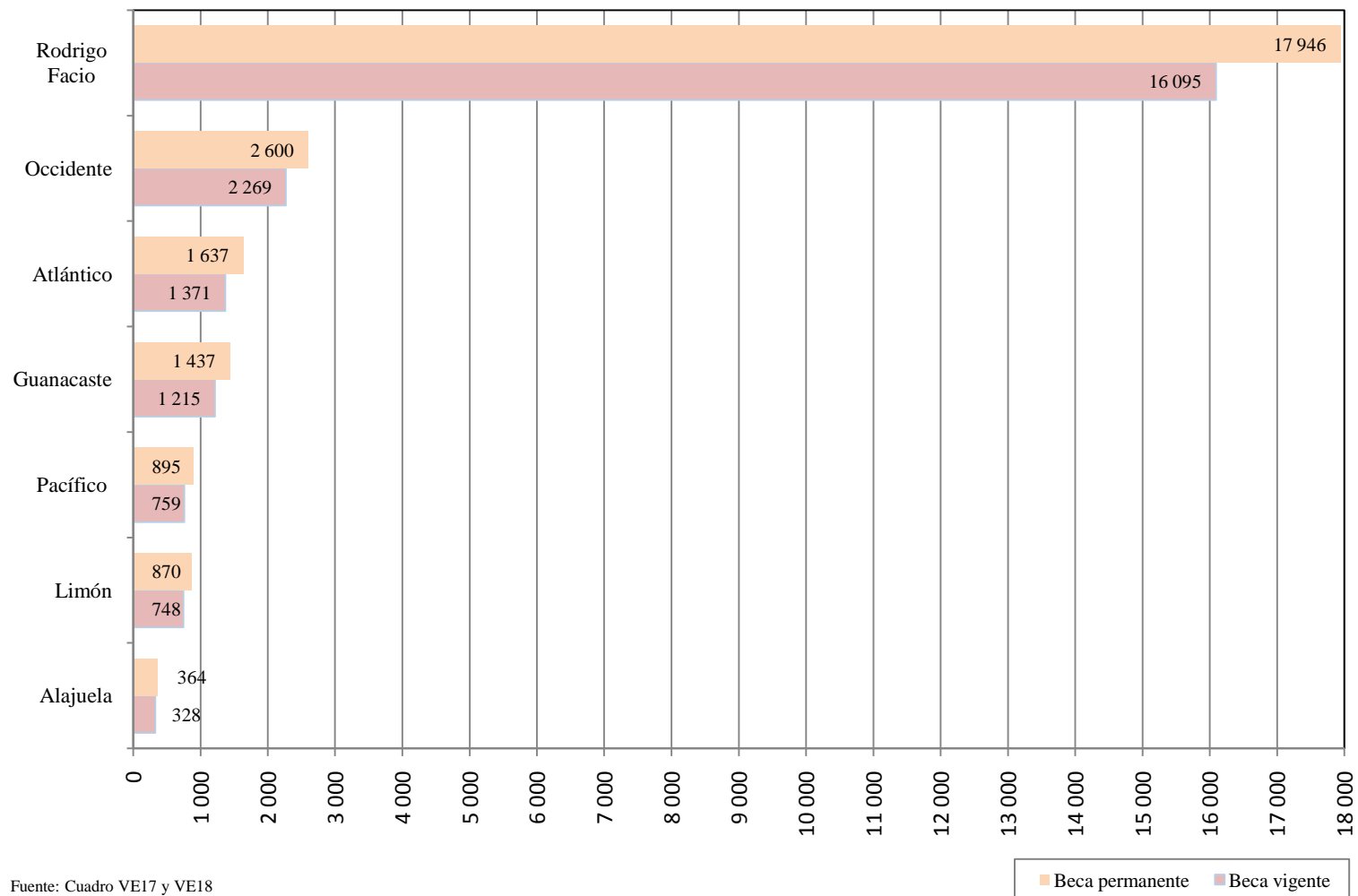

Universidad de Costa Rica
Panorama Cuantitativo Universitario

Cuadro VE19: Estudiantes físicos con beca 11 beneficiados con monto ^{1/} base de ayuda económica, reubicación geográfica, transporte, programa de residencias o excelencia académica, según sede. I ciclo 2013

Sede	Estudiantes con monto en											
	Monto base de ayuda económica		Reubicación Geográfica		Transporte		Programa de Residencias		Exelencia Académica		Pobreza Extrema	
	abs.	%	abs.	%	abs.	%	abs.	%	abs.	%	abs.	%
Total	10 059	100,00	4 372	100,00	4 345	100,00	707	100,00	894	100,00	2 089	100,00
Rodrigo Facio	5.591	55,58	2.464	56,36	2.452	56,43	332	46,96	505	56,49	1.023	48,97
Occidente	1.464	14,55	497	11,37	752	17,31	125	17,68	169	18,90	333	15,94
Atlántico	945	9,39	314	7,18	462	10,63	70	9,90	71	7,94	243	11,63
Guanacaste	884	8,79	479	10,96	282	6,49	80	11,32	78	8,72	238	11,39
Limón	513	5,10	286	6,54	131	3,01	60	8,49	39	4,36	119	5,70
Pacífico	508	5,05	277	6,34	175	4,03	40	5,66	27	3,02	105	5,03
Alajuela	154	1,53	55	1,26	91	2,09	0	0,00	5	0,56	28	1,34

1/ Para cada rubro se toma el mes que presentó la mayor cantidad de estudiantes beneficiarios.

Fuente: Oficina de Becas y Atención Socioeconómica.
Oficina de Planificación Universitaria.

Universidad de Costa Rica
Panorama Cuantitativo Universitario

Cuadro VE20: Estudiantes físicos becados con servicio de almuerzo asignado mediante deposito o tiquete, según beca vigente, por Sede, I ciclo 2013

Categoría de Beca	Total		Rodrigo Facio		Occidente		Atlántico ^{1/}		Guanacaste		Limón		Pacífico		Alajuela	
	abs.	%	Horario	Exclusión	Horario	Exclusión	Horario	Exclusión	Horario	Exclusión	Horario	Exclusión	Horario	Exclusión	Horario	Exclusión
Total	10 881	100,00	3 635	2 769	1 012	622	461	382	235	563	148	350	223	313	113	55
5	250	2,30	188	0	26	0	8	0	6	0	6	0	11	0	5	0
6	325	2,99	264	0	29	0	6	0	7	0	5	0	9	0	5	0
7	351	3,23	253	0	52	0	12	0	9	0	8	0	9	0	8	0
8	460	4,23	327	0	55	0	25	0	16	0	8	0	23	0	6	0
9	524	4,82	366	2	75	1	24	0	9	0	12	0	26	0	9	0
10	716	6,58	527	2	86	1	36	1	13	0	10	0	26	0	14	0
11	8 255	75,87	1710	2765	689	620	350	381	175	563	99	350	119	313	66	55

1/ En el recinto de Turrialba el servicio se brinda por medio de tiquetes, en los recintos de Paraíso y Guápiles el servicio si se hace por medio de depósito.

Fuente: Oficina de Becas y Atención Socioeconómica.
Oficina de Planificación Universitaria.

Universidad de Costa Rica
Panorama Cuantitativo Universitario

Cuadro VE21: Estudiantes físicos becados con servidio de prestamo de libros y libros prestados, según beca vigente, por Sede, I ciclo 2013

Estudiantes físicos con solicitudes aprobadas.

Categoría de Beca	Total		Rodrigo Facio		Occidente		Atlántico		Guanacaste		Limón		Pacífico		Alajuela	
	abs.	%	abs.	%	abs.	%	abs.	%	abs.	%	abs.	%	abs.	%	abs.	%
Total	2 986	99,93	2 222	99,91	277	100,00	154	100,00	162	100,00	67	100,00	98	100,00	6	100,00
0-4 ^{1/}	2	0,07	2	0,09	0	0,00	0	0,00	0	0,00	0	0,00	0	0,00	0	0,00
5	123	4,12	112	5,04	7	2,53	0	0,00	2	1,23	1	1,49	0	0,00	1	16,67
6	122	4,09	113	5,09	5	1,81	0	0,00	1	0,62	0	0,00	3	3,06	0	0,00
7	130	4,35	118	5,31	10	3,61	1	0,65	1	0,62	0	0,00	0	0,00	0	0,00
8	153	5,12	129	5,81	10	3,61	5	3,25	3	1,85	1	1,49	5	5,10	0	0,00
9	168	5,63	147	6,62	13	4,69	2	1,30	2	1,23	0	0,00	3	3,06	1	16,67
10	215	7,20	189	8,51	12	4,33	7	4,55	2	1,23	0	0,00	4	4,08	1	16,67
11	2 073	69,42	1.412	63,55	220	79,42	139	90,26	151	93,21	65	97,01	83	84,69	3	50,00

Nota: 1/ Se incluye las categorías de beca 0-4 debido a que esos estudiantes en el momento de realizar el trámite de préstamo de libros contaban con beca socioeconómica mayor a 4, sin embargo, a la hora de realizar las estadísticas, esa beca fue rebajada por C.A. o por R.A.

Fuente: Oficina de Becas y Atención Socioeconómica.
Oficina de Planificación Universitaria.

Universidad de Costa Rica
Panorama Cuantitativo Universitario

Cuadro VE22: Estudiantes físicos becados, ubicados en el Programa de Residencias, según Sede. I ciclo 2013

Sede	Total de Estudiantes	
	abs.	%
Total	724	100,00
Rodrigo Facio ^{1/}	338	46,69
Occidente	131	18,09
Atlántico	72	9,94
Guanacaste	78	10,77
Limón	65	8,98
Pacífico	40	5,52

1/ Se incluyen 42 estudiantes residentes en el Recinto de Golfito.

Fuente: Oficina de Becas y Atención Socioeconómica.
Oficina de Planificación Universitaria.

Universidad de Costa Rica
Panorama Cuantitativo Universitario

Cuadro VE23: Número de personas atendidas en, consultas y otros servicios brindados por la Oficina de Bienestar y Salud, según tipo de servicio. 2013

Tipo de Servicio	Número de personas atendidas	
	abs.	%
Total de Personas atendidas	859.441	100,000
Total de Consultas	172.302	20,048
Medicina General	22.435	2,610
Medicina Especializada (Ginecología)	2.943	0,342
Citas programadas en Psicología	3.041	0,354
Detección de Virus VIH/sida	533	0,062
Servicio de Enfermería	16.357	1,903
Consulta Odontología	2.466	0,287
Consulta de nutrición atención individual	252	0,029
Atención Integral y Promoción de la Salud Oral a estud. becados 10 y 11	2.466	0,287
Servicios de laboratorio (otros proyectos y comunidad en general)	2.426	0,282
Personas atendidas en laboratorio clínico (universitarios)	7.042	0,819
Servicio de laboratorio al Proyecto del INS	20.108	2,340
Servicio de laboratorio al Proyecto de Atención Integral de Salud PAIS	92.233	10,732
Otros servicios brindados	687.139	79,952
Afiliaciones al Seguro Social Estudiantil	499	0,058
Procedimientos efectuados en Odontología	8.636	1,005
Procedimientos efectuados en Enfermería	11.497	1,338
Servicios de Atención Prehospitalaria de emergencias médicas (ambulancia)	852	0,099
Servicios de laboratorio a comunidad universitaria	51.675	6,013
Análisis de laboratorio a población de PAIS	524.100	60,981
Análisis de labo. de venta de servicios de otros proy y comuni general	4.935	0,574
Análisis de laboratorio para la detección de VIH/sida	569	0,066
Servicio de laboratorio al Proyecto del INS	84.092	9,784
Aesoría en consumo de medicamentos. Servicios de Farmacia	284	0,033

Nota: Un usuario puede acceder a más de un servicio.

Fuente: Vicerrectoría de Vida Estudiantil, Oficina de Bienestar y Salud
Oficina de Planificación Universitaria.

Cuadro VE24: Número de participantes en diferentes programas y actividades ofrecidos por la Oficina de Bienestar y Salud, según tipo de programa y actividad. 2013

Programas y Actividades	Número de participantes	
	abs.	%
Total de participantes	22.941	100,00
Programas	14.833	64,66
Programa de Detección del Cáncer Cérvico Uterino	805	3,51
Siete cursos de Reanimación Cardiopulmonar	270	1,18
Servicio de Apoyo a la Doc.a través de pasantías de estud. en Lab. Clin	50	0,22
Servicio de Apoyo a la Docencia con muestras clinicas de sangre	10.000	43,59
Acreditación de ensayos del LCUCR con la norma INTE ISO/IEC	63	0,27
Proy Salud Oral estuidentes de primer ingreso en Semana de inducción	3.555	15,50
Un cursos de Preparación Integral para el embarazo, parto y pposparto	90	0,39
Actividades	8.108	35,34
Estudios varios (Puesto de Trabajo, ergonomicos, Ruido, Condciones y ambiente de trabajo)	150	0,65
Recopilacion y Análisis de muestras de agua pura para determinar Cloro residual	500	2,18
Taller Laboratorio de Prevención y combate de Incendios		0,00
Autorización de ventas y distribución en actividades masivas	1.000	4,36
Taller de Ergonómico en el puestos de trabajo	175	0,76
Simposio Escuela de Educación Fisica y Deportes: Atención de Emergencias	250	1,09
Fortalecimeinto de Comités de Salud Ocupacional	103	0,45
Uso seguro de instalaciones de Gas LP	75	0,33
Elaborar Mapas de Riesgos	50	0,22
Elaborar Planes de Emergencia	40	0,17
Elaborarsimulacroe de Emergencia	110	0,48
Integración, capac y entrenamiento de brigadas de emergencia y puestos de mando	75	0,33
Semana Universitaria de la Salud Ocupacional y Ambiental	150	0,65
Mejora del sistema de gas: Organización y Elaboración de protocolos institucionales	50	0,22
Revisión del Sisrema de proteccion de incendios en los Edificios Administr A y BC	50	0,22
Estandarización de las características ergonomicas de las sillas y asientos de trabajo en el Sistema de Gestion de Compras	1.100	4,79
Instalación de la señalización de seguridad y prevención de edificios	500	2,18
Definición casos RT-CCSS y carácter vinculante de recomendación Reubicación Laboral CCSS-INS	95	0,41
Procedimiento Institucional para determinar medidas de prevención en "Trabajo Insalubre	110	0,48
Adjudicación, entrega, instalación de extintores nuevos		0,00
Consulta a Oficina Juridica para definir protección de la Poliza de Riezgos	50	0,22
Características de las Salas de Lactancia materna en la Institución	25	0,11
Planes de Emergencias Centros Infantiles Sedes: Liberia, Santa Cruz, Atlántico, Limón y Occidente	75	0,33
Capacitación en, Simulacros, Mapa de Riesgo, Sistema fijo de incendio	750	3,27
Taller y ejercicio de Evacuación de Emergencia (Residencias Estudiantiles)	125	0,54
Día del Ambiente: Exposición-Demsotración Articulos elabora. de mater de desecho	2.500	10,90

Fuente: Vicerrectoría de Vida Estudiantil, Oficina de Salud.
Oficina de Planificación Universitaria.

Universidad de Costa Rica
Panorama Cuantitativo Universitario

Cuadro VE25: Número de participantes en el Área de Promoción de la Salud, de la Oficina de Bienestar y Salud, según tipo de actividad. 2013

Actividad	Número de participantes	
	abs.	%
Total	4.060	100,00
Capacitación en sexualidad	24	0,59
Material Gráfico entregado a funcionarios con temáticas de prom. de la salud	1.575	38,79
Talleres y convivios en telemáticas de estilos de vida y finanzas saludables	1.183	29,14
Capacitación a los enlaces OBS	71	1,75
Inducción al nuevo trabajador	80	1,97
convivio para trabajar el tema de estrés en Residencias Estudiantiles	22	0,54
Capacitación en salud bucodental y nutrición (CONARE)	61	1,50
Convivio intersedes: Gestores estudiantiles de la salud	24	0,59
Feria de la salud para estudiantes	900	22,17
Seminarios de Realidad Nacional	120	2,96

Fuente: Vicerrectoría de Vida Estudiantil, Oficina de Bienestar y Salud.
Oficina de Planificación Universitaria.

Universidad de Costa Rica
Panorama Cuantitativo Universitario

Cuadro VE26. Número de participantes en los Programas Deportivos, Recreativos y Artísticos, según tipo de actividad. 2013

Actividad	Número de participantes	
	abs.	%
Total	7.580	100,00
Área de Recreación	6.380	84,17
Programas Recreativos ^{1/}	1.264	16,68
Actividades Físicas Intercampus	1.881	24,82
Programa de Torneos Internos	3.235	42,68
Área de Deporte de Representación	1.200	15,83
XX Juegos Univers Depor Costaricenses (JUNCOS)	240	3,17
Camp. Mundial de Porrismo en Estados Unidos	30	0,40
Participación en los XXVII Juegos Mundiales Univer	2	0,03
Equipos de representación en distintas disciplinas	528	6,97
Programa de Especialización Deportiva y Ligas Menores	400	5,28
Área de Actividades Artísticas ^{2/}		

^{1/} Los programas recreativos son Montañismo, Kung Fu, Defensa Personal, Gimnasio Universitario (pesas, aeróbicos, spinning, otros), tenis de campo, Terapia Acuática, Yoga, Jiu-Jitsu, acondicionamiento físico tercera edad, Natación, Arquería, Aikido y Polo Acuático.

^{2/} En esta área cabe mencionar que se realizaron 378 presentaciones con un impacto social de 39,325 personas en las presentaciones, con una participación de 342 estudiantes

Fuente: Vicerrectoría de Vida Estudiantil, Oficina de Bienestar y Salud.
Oficina de Planificación Universitaria.